

PERCORSI RESPONSABILI PER IMPARARE IN LIBERTÀ

LE PROPOSTE DI TURISMO EDUCATIVO DEI SOCI AITR



RINGRAZIAMENTI

Il catalogo del Turismo Scolastico è stato curato in team da: Silvia Lazzari (AITR), Matteo Del Giudice (OuthereTour)

Grafica ed editing: Cristina Graziani www.crigraphics.it

Foto: Halfpoint/iStock pag. 3; Palma Nana pag. 4 e 6 (alta); Atlantide pag. 5, 6 (bassa) e 9; dolgachov/iStock pag. 10; ArtMassa/iStock pag. 16 (alta); Brauns/iStock pag. 16 (bassa); Sergey Novikov/iStock pag. 22 (alta); Family Veldman/iStock pag. 22 (mediana); Dmitry Molchanov pag. 28 (alta); Wanida Prapan pag. 28 (mediana); NDAB Creativity pag. 28 (bassa); Amedeo Di Tella pag. 42 (bassa); Matteo Dunchi pag. 44 (alta); Gianluca Cruciani pag. 44 (mediana).

Si ringraziano tutti i soci di **AITR** per il prezioso aiuto e contributo.

Consultabile sul sito www.aitr.org

ASSOCIAZIONE ITALIANA TURISMO RESPONSABILE	4
PERCORSI DI TURISMO RESPONSABILE	5
CARTA ETICA DEL TURISMO SCOLASTICO	6
I SOCI AITR IMPEGNATI NEL TURISMO EDUCATIVO	11
ADDIOPIZZO TRAVEL	12
CIRCOLO DEGLI ESPLORATORI	14
MOWGLI EDUCATION	16
NATURA DA VIVERE	18
I VIAGGI DEL GOEL	20
OUTHERETOUR	22
PALMA NANA	24
PANDA AVVENTURE	26
STIPPELLI	28
SCUOLA DI NATURA	30
VIAGGI SOLIDALI	32
WWF TRAVEL	34
ATLANTIDE	36
LUNIGIANA TRAVEL	38
COOPCULTURE	40
DAUNIA AVVENTURA	42
SIGERIC	44
A CASA DI AMICI	46
MIGRANTOUR	48
LE STRUTTURE RICETTIVE DEI SOCI AITR	50



MISSION

L'Associazione Italiana Turismo Responsabile (AITR) dal 1998 **promuove la diffusione e opera per l'affermazione** a livello globale della cultura, dei principi e delle pratiche di turismo sostenibile e responsabile.

Favorisce la positiva interazione tra comunità locali, viaggiatori e operatori turistici.

Sostiene lo sviluppo dei propri soci attraverso iniziative di comunicazione, promozione, partenariato e formazione.



AITR associa organizzatori di viaggio, associazioni culturali, organizzazioni ambientaliste, ONG, cooperative, operatori dell'accoglienza, imprese di servizi. La diversa natura dei soci ha stimolato un'articolata struttura organizzativa e di attività interna con tavoli di lavoro, commissioni, responsabilità individuali e di gruppo. Una **composizione eterogenea** oggi sempre più accentuata che comporta riflessioni animate e vitali ed è fonte di condivisione e di pluralità di visioni.

Per questo **promuove il dialogo con l'industria turistica**, non considerando irrecuperabile il turismo convenzionale, e cerca invece di orientarlo verso l'adozione di buone pratiche.

AITR considera inoltre da sempre che valori e pratiche del turismo responsabile siano applicabili non solo nel Sud del Mondo, ma anche nei Paesi con una storia turistica consolidata, come in Europa e in Italia: sono valori universali da affermare in qualsiasi Paese e territorio.

ATTIVITÀ

• Progettazione

AITR svolge un ruolo di supporto tecnico in diversi progetti di cooperazione internazionale e nazionale, caratterizzati da una componente turistica.

• Formazione

La scuola di **AITR** è attiva con corsi base di turismo responsabile e moduli specialistici e collabora con enti di formazione e atenei universitari.

• Promozione

AITR lavora per la promozione dei propri soci attraverso organizzazione di eventi, attività di comunicazione sui propri canali e partecipazione a fiere e festival.

• Advocacy

AITR si impegna insieme alla propria rete di partner nella disseminazione e diffusione del turismo responsabile e sostenibile.

DEFINIZIONE TURISMO RESPONSABILE

Adottata dall'Assemblea di AITR in data 9 ottobre 2005 a Cervia.

Il turismo responsabile è il turismo attuato secondo **principi di giustizia sociale ed economica** e nel pieno **rispetto dell'ambiente e delle culture**.

Il turismo responsabile riconosce la **centralità della comunità locale** ospitante e il suo diritto ad essere protagonista nello sviluppo turistico sostenibile e socialmente responsabile del proprio territorio.

Opera favorendo la **positiva interazione** tra industria del turismo, comunità locali e viaggiatori.



PERCORSI DI TURISMO RESPONSABILE

Il **“turismo educativo”** altro non è che una delle tante espressioni possibili del turismo responsabile secondo la definizione data da **AITR**. In base a questa definizione, qualsiasi viaggio e, a maggior ragione un viaggio di istruzione, richiede un'**attenzione particolare sulle conseguenze**, da un punto di vista ambientale, sociale ed economico **dei propri comportamenti** e può pertanto contribuire a una maggiore consapevolezza sui modelli di consumo e a nuove forme di cittadinanza attiva da parte dei giovani.

Le progettazioni dei diversi soci che decidono di partecipare attivamente e di impegnarsi nei programmi di turismo educativo, dove l'esperienza del viaggio scolastico diventa un importante strumento per soddisfare diversi bisogni educativi specifici, possono essere il volano per **supportare la motivazione degli studenti** verso l'apprendimento, rinforzando l'autostima e valorizzando la *peer education*, anche attraverso l'uso di prodotti comunicativi realizzati dai ragazzi stessi.

L'esperienza di turismo scolastico diventa un'attività che risponde all'esigenza di proseguire e perseguire, in un contesto educativo non formale, il lavoro sulla costruzione del gruppo classe. Uno strumento di diversificazione dello studio dedicato agli studenti che presentano difficoltà, promuovendo una **didattica esperienziale e cooperativa**. Uno spazio di dialogo permanente ideato per promuovere il benessere nelle dinamiche relazionali (tra pari e adulto/minore), nella didattica e per promuovere lo sviluppo di una comunità educante, capace di sostenere l'apprendimento come veicolo di coesione sociale.

Il turismo responsabile e sostenibile rappresenta una soluzione ideale anche quando finisce la scuola e i genitori sono ancora al lavoro. Propone un'**offerta formativa molto ampia** per bambini e ragazzi: attività artistiche, ludiche, manuali e sportive, all'insegna della scoperta della natura, di sé stessi e degli altri, garantisce elevati standard qualitativi per modi, tempi, location e contenuti educativi: le programmazioni e le attività sono appositamente studiate per le esigenze dei gruppi di ragazzi.

Abbiamo, in queste righe, provato a riassumere quale sia e quanto sia continuo l'impegno di **AITR** per perseguire l'obiettivo della **promozione di un turismo** altro, **più consapevole e responsabile**. Un impegno rivolto soprattutto alle nuove generazioni, in modo che siano più attente al benessere del pianeta, alla prevenzione e al rispetto dell'ambiente, della natura, della storia e della cultura dei popoli. Perché crediamo che, grazie a loro, un mondo diverso sia possibile.

In particolare le **diverse esperienze dei soci** mirano a promuovere azioni sperimentali e innovative, educative e ludiche, per l'empowerment dell'infanzia e dell'adolescenza, **nelle seguenti aree tematiche**:

CITTADINANZA ATTIVA



AMBIENTE E SANI STILI DI VITA



NON DISCRIMINAZIONE



DIALOGO INTERGENERAZIONALE



CARTA ETICA DEL TURISMO SCOLASTICO

La **gita**, uno dei rituali scolastici più amati dagli studenti, spesso viene vissuta da loro come un tempo dedicato esclusivamente di svago, invece di essere un' **esperienza di apprendimento "non-formale"**.

Si rivela, quindi, come un momento di sospensione della funzione educativa scolastica e anche gli obiettivi minimi che gli insegnanti si pongono, spesso portano a scarsi risultati sul campo.

Il **viaggio** in generale, e in particolare il viaggio di istruzione, dovrebbe essere invece **occasione di conoscenza di sé, dell'altro e di sé e dell'altro in relazione**; comporta la scoperta dei luoghi, della cultura, della memoria, della storia e del vissuto dell'altro.

Il viaggio è soprattutto costruzione del senso di un percorso, di un processo formativo che si innesta a pieno titolo nel curriculum della scuola, diventandone segmento importante. Anzi è esso stesso curriculum, in grado di instaurare legami a temi diversi e spingendo a un ripensamento delle mappe disciplinari.



OBIETTIVI

La **carta etica** del turismo scolastico si pone i seguenti obiettivi:

- promuovere i principi ed i valori del turismo responsabile presso le istituzioni scolastiche e ogni soggetto/ente preposto a organizzare viaggi di istruzione;
- promuovere la pratica di organizzare i viaggi di istruzione secondo i principi del turismo responsabile;
- avvalersi del viaggio di istruzione come strumento pluridisciplinare di apprendimento e che possa arricchire i curricula degli studenti che vi svolgono un ruolo attivo;
- utilizzare i viaggi di istruzione come un'importante opportunità di cittadinanza attiva da parte dei ragazzi.

PRINCIPI GENERALI

Si può pensare alla costruzione di un nuovo quadro di riferimento del turismo scolastico a partire da alcuni principi generali secondo i quali il turismo:

- 1** Può e deve contribuire allo sviluppo sostenibile di un territorio.
- 2** È uno strumento di giustizia e di inclusione sociale: tutela l'equità di genere ed i diritti delle fasce più deboli della popolazione.
- 3** Riconosce la centralità della comunità locale e promuove strumenti di partecipazione democratica.
- 4** Sostiene la lotta per la giustizia e contro tutte le mafie.
- 5** È strumento per la tutela dell'ambiente e della biodiversità.
- 6** Promuove i diritti umani e quindi tutela la dignità delle persone e del loro lavoro.
- 7** È uno strumento per promuovere modelli di consumo attenti alle ricadute sulla comunità locale e sull'ambiente con criteri di equità.
- 8** Sostiene la filiera produttiva di un territorio privilegiando forme di economia sostenibile: dall'agricoltura biologica al consumo critico, all'utilizzo di energie rinnovabili.
- 9** Promuove la valorizzazione delle tradizioni culturali locali, il rispetto delle differenze e il dialogo interculturale.
- 10** A scuola, può contribuire allo sviluppo delle competenze di cittadinanza, in particolare quelle relative all'acquisizione o consolidamento di un comportamento responsabile, collaborativo e partecipativo.

RACCOMANDAZIONI

In applicazione dei principi sopra elencati, suggeriamo, senza pretesa di esaustività, alcune linee guida o **raccomandazioni a cui ispirarsi nella realizzazione dei viaggi di istruzione** e che possono servire ad arricchire ed approfondire i moduli didattici già previsti nei curricula scolastici.

A SCUOLA: PRIMA DELLA PARTENZA (per dirigenti, insegnanti e studenti)

- Coinvolgere i ragazzi nella scelta, nei contenuti e nell'organizzazione del viaggio, riducendo al minimo gli interventi di divulgazione frontale, privilegiando il lavoro di gruppo e dando spazio alle diverse aspettative. Per i ragazzi, in particolare per gli istituti ad indirizzo turistico, può rappresentare un'esperienza di "formazione in azione".

- Diversificare le mete, tenendo presente anche l'enorme valore (culturale, artistico, storico) delle località "minori", anche in Italia e cercare il maggior numero di informazioni possibili sul luogo/paese che ci si appresta a visitare: storia, cultura, economia, natura, religione, gastronomia.

- Verificare la possibilità di organizzare il viaggio non solo durante i mesi canonici (aprile/maggio) ma anche durante l'anno scolastico. Qualora possibile, privilegiare i viaggi di scambio con accoglienza in famiglia che consentono un'esperienza diretta con le persone del luogo e un abbattimento dei costi.

- Valutare la possibilità di riconoscere crediti formativi agli studenti che si impegnano nell'organizzazione del viaggio (ad es. ricerca di informazioni) al di fuori dell'orario scolastico.

- Capitalizzare e analizzare l'esperienza già vissuta negli anni precedenti dai ragazzi o da altre scuole, con le quali entrare in contatto, creando anche una rete tra i vari referenti.

- Lavorare per la creazione di un "progetto" su una tematica sulla quale lavorare durante tutto l'anno scolastico affinché il viaggio diventi un momento di apprendimento esperienziale integrato nel progetto didattico. Questo agevolerebbe anche la possibilità di ottenere partnership con privati disposti a sostenere i progetti (e i viaggi), e finanziamenti da enti pubblici.

- Creare progetti in sinergia con i tour operator/associazioni, per identificare pacchetti di turismo scolastico adeguati alle esigenze didattiche e pertanto replicabili dalle scuole.

- Scegliere agenzie di viaggio/tour operator professionali ed eticamente orientati (soggetti dotati di regolare licenza per la commercializzazione e/o con patentini conformi alle normative locali vigenti).

- Richiedere agli organizzatori di viaggio e/o agli erogatori di servizi garanzie sulla qualità del viaggio da un punto di vista etico (ambientale, economico, sociale).

IN VIAGGIO (per insegnanti e studenti)

- Organizzare incontri con rappresentanti della comunità locale, associazioni, per conoscere esperienze e storie individuali e collettive.
- Prevedere momenti di condivisione della vita quotidiana locale, privilegiando soggiorni presso strutture ricettive adeguate a questo scopo.
- Privilegiare esperienze pratiche, osservazioni dirette e raccolta dati sul campo, la creazione di diari di viaggio o blog che aiutino a documentare e trasmettere l'esperienza anche da un punto di vista emotivo.
- Qualora possibile, prevedere momenti di esplorazione della natura rispettando l'ambiente, meglio se accompagnati da una guida esperta del posto.
- Ridurre il più possibile l'impronta ecologica della classe (riduzione dei rifiuti, utilizzo di trasporti collettivi, riduzione degli sprechi del consumo di acqua, energia, ecc.).
- Privilegiare servizi turistici (trasporti, strutture ricettive, servizi, ecc.) gestiti dalla popolazione locale, per sostenere l'economia del territorio, e a basso impatto ambientale.
- Privilegiare pasti a base di prodotti tipici locali, anche laddove si tratta di pranzo al sacco (meglio se costituito da prodotti locali che i ragazzi possono acquistare direttamente dai produttori che vanno a visitare: caseifici, forni e panetterie, frantoi, ecc.).
- Osservare elementari norme di comportamento nel rispetto della comunità ospitante e dell'ambiente (rispetto delle regole, non assumere comportamenti offensivi per usi e costumi locali, scegliere un abbigliamento consono, chiedere il permesso per realizzare foto e video, non prendere souvenir dagli ambienti naturali e/o dai siti archeologici; non acquistare prodotti fatti con piante e/o animali a rischio di estinzione, ecc.).



A SCUOLA: AL RIENTRO DAL VIAGGIO DI ISTRUZIONE (per dirigenti, insegnanti e studenti)

- Proseguire il “percorso” di formazione intrapreso con il viaggio anche dopo, per riflettere, fare sintesi, elaborare i dati e l’esperienza (attraverso discussioni, elaborati scritti, questionari, ecc.).
- Tradurre possibilmente l’esperienza vissuta in un prodotto (video, foto, sito..) allo scopo di conservarne la memoria e renderla fruibile da chi desidera ripetere l’esperienza o diffonderla presso un pubblico più ampio.
- Prendere spunto dal viaggio, dagli stimoli e dagli incontri fatti per elaborare progetti con una ricaduta sulla scuola e sul territorio di appartenenza, individuando associazioni che lavorano sul tema del viaggio (educazione alla legalità, all’ambiente, interculturale, ecc.).
- Mantenere relazioni e legami con le persone, le associazioni, le istituzioni del luogo visitato.
- Valutare l’impatto ecologico del viaggio ed individuare eventuali forme di “compensazione”.
- Facilitare la traduzione dell’esperienza in azioni concrete e promuovere percorsi di cittadinanza attiva.



I SOCI AITR IMPEGNATI NEL TURISMO EDUCATIVO

TOUR OPERATOR PAG.

Addiopizzo Travel	12
Circolo degli Esploratori	14
Natura da Vivere	18
I Viaggi del GOEL	20
OuthereTour	22
Palma Nana	24
Stippelli	28
Viaggi Solidali	32

COOPERATIVE DI SERVIZI PAG.

Lunigiana Travel	38
------------------	----

ONLUS E ASSOCIAZIONI PAG.

A Casa di Amici	46
-----------------	----

TOUR OPERATOR PAG.

Circolo degli Esploratori	14
Mowgli Education	16
Natura da Vivere	18
I Viaggi del GOEL	20
OuthereTour	22
Palma Nana	24
Panda Avventure	26
Stippelli	28
Scuola di Natura	30
Viaggi Solidali	32
WWF Travel	34

COOPERATIVE DI SERVIZI PAG.

Atlantide	36
Lunigiana Travel	38
CoopCulture	40
Daunia Avventura	42
Sigeric	44

ONLUS E ASSOCIAZIONI PAG.

A Casa di Amici	46
-----------------	----

TOUR OPERATOR PAG.

I Viaggi del GOEL	20
-------------------	----

COOPERATIVE DI SERVIZI PAG.

Sigeric	44
---------	----

ONLUS E ASSOCIAZIONI PAG.

A Casa di Amici	46
-----------------	----

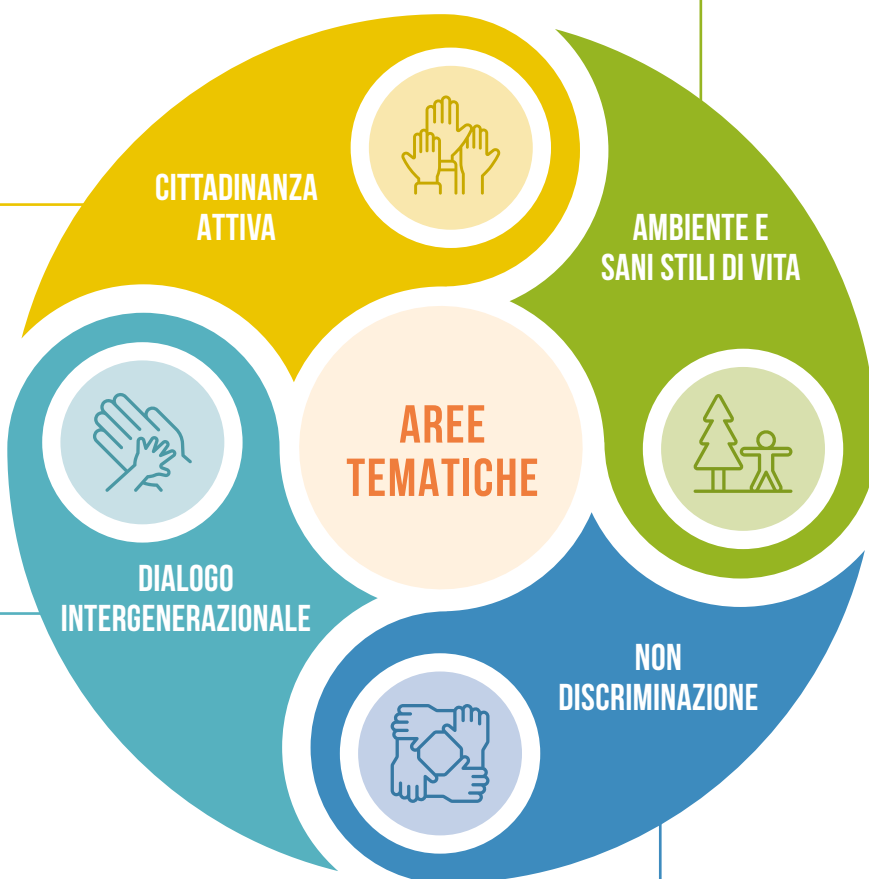

TOUR OPERATOR PAG.

I Viaggi del GOEL	20
-------------------	----

ONLUS E ASSOCIAZIONI PAG.

A Casa di Amici	46
Migrantour	48

CHI SIAMO

Addiopizzo Travel è una cooperativa che promuove il turismo etico in Sicilia a sostegno di chi **dice no alla mafia**, proponendo servizi selezionati da aziende del circuito economico di **Addiopizzo** ed itinerari turistici che raccontano anche gli aspetti sociali dei territori e le storie di resistenza al potere mafioso.

Il progetto ruota attorno al concetto della **bellezza** che si coniuga con l'**impegno sociale**: le meraviglie dell'immenso patrimonio culturale, artistico e ambientale siciliano vengono proposte accanto al lavoro di chi si fa promotore di idee e valori positivi, combattendo quotidianamente contro la mafia. Un'esperienza di vera partecipazione per conoscere il volto più autentico della Sicilia, al di là dei luoghi comuni.



COSA FACCIAMO

Da anni **Addiopizzo Travel** è partner di scuole di ogni ordine e grado per progetti di educazione alla legalità e alla cittadinanza attiva, attraverso lo strumento del viaggio.

Alle scuole proponiamo percorsi formativi che permettono di acquisire un bagaglio prezioso non solo in termini di **conoscenza** ma anche di **crescita civile**. Progettiamo i nostri viaggi studio per parlare ai ragazzi di impegno sociale, cittadinanza attiva, storia e tradizioni del territorio, oltre a offrire ampi momenti di svago, senza tralasciare la qualità dei servizi: la formula giusta per rendere il viaggio di istruzione un'esperienza indimenticabile. La cultura, l'arte e la natura si integrano con momenti di incontro in cui la storia della mafia e dell'impegno antimafia prendono forma dal racconto diretto dei suoi protagonisti per proporre un viaggio sempre coinvolgente e stimolante.

CONTATTI

www.addiopizzotravel.it
info@addiopizzotravel.it
+39 091 8616117 ; +39 393 8567438
via Sicilia, 7
90040 Isola delle Femmine (PA)



CITTADINANZA ATTIVA



L'esperienza di viaggio offre agli studenti la possibilità di ammirare le straordinarie bellezze del territorio, approfondire i temi dell'antimafia, della legalità e della responsabilità collettiva, grazie all'incontro e al confronto con testimoni, e sperimentare la pratica del consumo critico.

SICILIA - Palermo e dintorni

Bellezza è impegno

La bellezza della Sicilia è nel blu del suo mare, nei suoi paesaggi mozzafiato, nei monumenti che raccontano secoli di storia. Ma è anche nell'impegno quotidiano di generazioni di siciliani che lottano per sradicare la mafia dalla loro terra. Un itinerario alla scoperta di Palermo e del suo entroterra per approfondire i temi dell'antimafia, della legalità e della responsabilità collettiva. Con la consapevolezza di non lasciare nemmeno un centesimo a Cosa nostra.

→ Scopri di più: rb.gy/eedpxl

SICILIA - Palermo e Sicilia occidentale

Tesori di Sicilia

Dalle splendide vestigia del mondo classico al ruolo di avanguardia culturale durante la dominazione normanna, la Sicilia conserva tracce di epoche lontane durante le quali è stata protagonista della storia dell'Occidente e collettore col mondo orientale. Un percorso per scoprire le storie che si sono intrecciate nei secoli e che hanno determinato la ricchezza culturale della nostra isola. E una occasione per conoscere storie di siciliani, che con impegno, giorno dopo giorno, portano avanti la loro lotta contro la mafia.

→ Scopri di più: rb.gy/dzudfa

SICILIA - Palermo e Agrigento

Colori di Sicilia: Palermo e Agrigento

Un percorso per scoprire l'illustre passato di centri urbani come Palermo ed Agrigento, senza dimenticare di raccontare, attraverso la voce dei testimoni, come la Sicilia oggi sia scenario di una rivoluzione culturale contro la prepotenza mafiosa. Dalle più antiche dominazioni che si sono susseguite in questi territori determinandone la straordinaria ricchezza culturale, alle attuali testimonianze di valorizzazione e reinterpretazione del territorio.

→ Scopri di più: rb.gy/cekw4h

ONLINE EXPERIENCE

Palermo Porto Aperto Virtual Tour

Il nome della città, Palermo *tutto porto*, racchiude la sua essenza più vera: la vocazione all'accoglienza e all'integrazione. Dal patrimonio arabo-normanno, passando dai variopinti mercati all'aperto, fino al valore sociale dell'arte di strada, un tour virtuale a Palermo, città che nel tempo cambia pelle, ma resta ancora oggi fedele al suo volto multi-etnico. Uno strumento didattico che offre agli studenti la possibilità di viaggiare nel tempo, sfruttando le potenzialità della tecnologia.

→ Scopri di più: rb.gy/fl8p5n

SICILIA - Palermo e il suo entroterra

Sicilia 100% Antimafia

Un viaggio alla scoperta dei luoghi-simbolo dell'antimafia civile e della ribellione antirackett nell'area del palermitano, che offre l'occasione di approfondire i temi dell'impegno e della responsabilità collettiva, dell'educazione alla legalità e del riutilizzo sociale dei beni confiscati. La storia della mafia e del movimento antimafia prende forma dal racconto dei protagonisti, per rivivere le tappe di una lotta che tuttora si combatte e che si vuole vincere.

→ Scopri di più: rb.gy/lvvr7s

SICILIA - Palermo e Trapani

Colori di Sicilia: Palermo e Trapani

Palermo e Trapani, sono zone ad alto valore per la produzione agricola di prodotti tipici: vigneti ed oliveti dominano i paesaggi dell'entroterra, mentre sulla costa di Trapani si estrae il sale con le stesse tecniche in uso da secoli. Conservano ancora il sapore di antico ed una natura selvaggia. È nel cuore delle due province che oggi la mafia può dirsi purtroppo ancora forte, ma è proprio da qui che nascono esperienze significative che erodono il consenso di cui Cosa nostra tuttora gode.

→ Scopri di più: rb.gy/zkkisp

ONLINE EXPERIENCE

La mafia un fatto umano

Un'esperienza stimolante, anche se proposta a distanza, che suscita la riflessione e invita al confronto su alcuni interrogativi: la mafia è semplicemente un'associazione criminale o è un fenomeno più complesso? È un'impresa economica che opera nell'illegalità? È una cultura? È politica? Costruire insieme una risposta alla domanda "cos'è la mafia" significa imparare a riconoscerla e a progettare un mondo che ne faccia a meno.

→ Scopri di più: rb.gy/swj6so

ONLINE EXPERIENCE

Per non dimenticare. Falcone e la strage di Capaci

Un percorso inedito pensato per gli studenti, ricco di racconti, foto, video e testimonianze, per rivivere uno dei momenti più drammatici della storia dell'Italia. Partendo dalla figura di Giovanni Falcone, ci si concentrerà sulla strage di Capaci: un attentato di una enorme complessità, realizzato con modalità mai viste prima nei numerosi attentati realizzati precedentemente da Cosa nostra. Un percorso di educazione alla legalità, per non dimenticare e per fare proprio il motto: "le loro idee camminano sulle nostre gambe".

→ Scopri di più: rb.gy/2a6sxx

CHI SIAMO

Il **Circolo degli Esploratori** è un tour operator specializzato in turismo attivo e sostenibile. Nasce dal sogno di un piccolo gruppo di guide ambientali con l'obiettivo di promuovere esperienze in natura per tutti, da grandi a piccini. Da più di vent'anni organizziamo, direttamente e senza intermediari, gite scolastiche e viaggi d'istruzione con il marchio **Studenti Esplorano**.

I nostri temi più cari sono la conoscenza e la **salvaguardia degli ambienti** naturali ma non tralasciamo le **bellezze storico artistiche** che offrono i vari territori, con una equilibrata unione tra arte, storia e natura. Per far questo ci affidiamo a guide esperte che da anni lavorano con noi, scegliamo con cura le strutture ospitanti e siamo promotori noi stessi di attività didattiche in esclusiva collaborazione con vari partner.



COSA FACCIAMO

Vogliamo, prima di tutto, far ritrovare ai giovani il contatto con la natura, con spontaneità e curiosità. Divulghiamo tematiche ambientali attraverso attività educative e proposte ludiche e di scoperta, sempre caratterizzate dall'esperienza diretta. Nello stesso tempo e allo stesso modo favoriamo la conoscenza dei vari territori immergendoci anche nei contesti storici e artistici che offre.

Le nostre proposte sono caratterizzate sempre da un **approccio attivo!** Promuoviamo trekking e soggiorni in natura e favoriamo esperienze in cui i ragazzi sono protagonisti: cacce in città e in ambienti naturali, tour interattivi, *team building*, *escape* e tanti laboratori per imparare divertendosi! Con grande soddisfazione abbiamo sviluppato per le scuole il **progetto didattico Aboca** (Sansepolcro - AR) e la didattica del **Piccolo museo del diario** di Pieve Santo Stefano (AR).

CONTATTI

www.studentiesplorano.it
scuole@circoloexploratori.it
+39 0575 759738 ; +39 339 6638667
via dei Servi, 25
52037 Sansepolcro (AR)



AMBIENTE E SANI STILI DI VITA



Non è facile avere comportamenti sostenibili e neanche rispettare l'ambiente che ci circonda e di cui facciamo parte ma è il futuro! Cerchiamo di mettere nelle nuove generazioni il seme della speranza in un futuro sostenibile attraverso la conoscenza e l'esperienza diretta.

TOSCANA - Sansepolcro (AR)

Il Progetto Didattico Aboca

In esclusiva collaborazione con l'azienda Aboca, proponiamo agli studenti di ogni età una serie di attività didattiche per conoscere il mondo delle piante medicinali, l'agricoltura biologica e per parlare di sostenibilità riferita ad un'azienda, oggi Benefit e certificata B corp. Coltivazioni, laboratori, botanica urbana e Aboca Museum.

→ Scopri di più: rb.gy/nhbs2v

UMBRIA/LOMBARDIA - San Giustino (PG) e Milano

Il progetto didattico ArteOrto: l'arte incontra la natura

Uniamo l'Arte all'Orto, come? Con la visita ad importanti musei e siti d'arte (Castello Bufalini e Pinacoteca di Brera) fissando l'attenzione sul mondo vegetale rappresentato nelle opere, per poi ritrovare le stesse piante dal vivo all'interno di giardini e orti botanici. Completa il progetto un laboratorio erboristico.

→ Scopri di più: rb.gy/joqfdq

TOSCANA - Casentino (Arezzo/Forlì Cesena/Firenze)

Il Parco Nazionale delle Foreste Casentinesi

Un viaggio in Casentino per vivere la foresta immersi nella natura d'Appennino. Arricchiamo la gita con la (ri)scoperta di castelli, memorie medioevali, cultura e tradizioni della gente di montagna. Luogo di grande spiritualità, ci invita alla visita dell'Eremo di Camaldoli e del Santuario de La Verna.

→ Scopri di più: rb.gy/hr4brg

TOSCANA/UMBRIA - Parchi e aree protette

Scuole in cammino: più che una gita, un'avventura!

Proposte di trekking itinerante lungo i Cammini dove il camminare scandisce la giornata e tappa per tappa ci avviciniamo alla meta! I ragazzi sperimenteranno l'andar lento e l'osservazione, si metteranno alla prova come gruppo e come individui, lungo antiche vie incontaminate e ricche di storia.

→ Scopri di più: rb.gy/jhm8xv

TOSCANA - Riserva Naturale Alpe della Luna (AR)

Gita detox sulla Luna!

Lasciate a casa i cellulari, portate una chitarra perché vi aspetta una gita all'insegna dello stare insieme in natura! In una grande casa in pietra i ragazzi si occuperanno della gestione della struttura e saranno coinvolti in attività naturalistiche entusiasmanti: passeggiate, orienteering, ricerca delle tracce, attività in natura e con gli asini della fattoria didattica poco distante e tanto altro ancora.

→ Scopri di più: rb.gy/ox1xs0

CENTRO ITALIA - Parchi e aree protette

Risolviamo un misfatto ambientale!

Si tratta di un vero trekking con delitto in cui l'evento criminoso è commesso verso una specie protetta (lupo, gatto selvatico, rapaci, ecc.) o un ambiente naturale (discariche abusive, sostanze tossiche, ecc.). I ragazzi, divisi in squadre di indagine, ricevono i primi indizi e, camminando, scoprono quello che serve per consegnare il responsabile alla giustizia.

→ Scopri di più: rb.gy/egyui7

CITTADINANZA ATTIVA



Ci troviamo in un territorio prezioso dove è naturale imbattersi in un'opera d'arte importante, incontrare un artigiano, scoprire un'attività economica unica, e capita di entrare in un piccolo museo che ti lascia il segno, il segno della memoria. Immergersi in tutto ciò è cittadinanza attiva!

TOSCANA - Pieve Santo Stefano (AR)

Caro diario...: l'importanza della memoria

Esiste un luogo prezioso e pieno di emozioni. Qui la memoria non ha polvere, non è chiusa ma è attiva, pronta a raccontare di chiunque abbia voluto o voglia scrivere di sé. Un patrimonio da trasmettere ai giovani attraverso la visita al Piccolo museo del diario, all'archivio diaristico nazionale e un laboratorio didattico.

→ Scopri di più: rb.gy/incf7x

UMBRIA/TOSCANA - La Valtiberina (AR/PG)

Conosci il nostro territorio, vivilo con noi

La Valtiberina è un territorio ricchissimo di natura, di storia e di arte, percorsa da un limpidissimo Tevere e ai piedi dell'Appennino. Vi invitiamo a conoscere questo territorio attraverso le tradizioni, gli artigiani, l'economia, la cucina e gli stessi abitanti e, infine, camminando nelle numerose aree protette e nei vicoli dei suoi borghi.

→ Scopri di più: rb.gy/2nrzna

CHI SIAMO

Mowgli Education è lo storico marchio dedicato al turismo scolastico, l'educazione ambientale e la didattica in natura: un'esperienza trentennale al servizio di studenti e docenti. Da sempre ci impegniamo per valorizzare nelle scuole lo straordinario patrimonio naturalistico e storico del nostro Paese, senza trascurare le sue parti meno note, lontano dai percorsi tradizionali. **Mowgli** è simbolo di un modo più sostenibile e "naturale" di fare turismo, oltre che di professionalità e responsabilità.

Questa esperienza è rinforzata dal sodalizio tra due realtà leader, che firmano tutte le proposte **Mowgli Education**: **Four Seasons Natura e Cultura**, punto di riferimento per il turismo escursionistico in Italia e nel mondo, e **WWF Travel**, tour operator ufficiale di WWF Italia, che coniuga la filosofia del "panda" con la cultura del viaggio sostenibile.



COSA FACCIAMO

Organizziamo viaggi d'istruzione e uscite didattiche a stretto contatto con le scuole e progettando percorsi, attività e programmi specifici per ogni gruppo. Le nostre mete sono selezionate dopo anni di attività tra quelli che riteniamo essere le più significative per le tematiche naturalistiche, storiche e culturali.

Da sempre promuoviamo instancabilmente i **principi dell'ecoturismo e dell'educazione ambientale**, con un approccio capace di avvicinare al rispetto e all'amore per la natura; crediamo che sia davvero possibile un altro modo di fare turismo, più sostenibile. Insieme a voi, vogliamo far conoscere anche ai più piccoli l'incredibile patrimonio culturale e paesaggistico del nostro Paese; qualsiasi esperienza **Mowgli Education** è differente, perché davvero la natura, se approcciata con i giusti strumenti, è una "scuola di vita" che può insegnare ogni volta qualcosa di nuovo ai nostri ragazzi, per far loro scoprire che è possibile imparare divertendosi, camminando all'aria aperta e vivendo "sul campo" esperienze autentiche.

CONTATTI

www.mowgli.it
www.fsnc.it
scuole@mowgli.it
+39 02 70634800
via Luigi Pulci, 1 - 20126 Milano

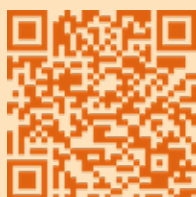

**AMBIENTE E
 SANI STILI DI VITA**

Ci occupiamo di ecoturismo: ogni itinerario è fatto per prima cosa di persone locali e di risorse ambientali che vanno tutelate. Il camminare, l'esplorazione a piedi, guidata da guide professioniste è l'approccio giusto per rispettare e valorizzare, oltre che conoscere, i luoghi visitati.

**VALLE D'AOSTA - Aosta e Gran Paradiso
 Il Parco Nazionale, i castelli e la città capoluogo**

Un maestoso castello e Aosta con le sue rovine romane sono la prima tappa di questo viaggio che prosegue esplorando le bellezze naturali del P.N. Gran Paradiso, istituito nel 1922 per salvaguardare lo stambecco. Un connubio perfetto fra approfondimenti sulla storia e l'immersione nell'ambiente alpino per antonomasia!

→ Scopri di più: rb.gy/ntecue

**VENETO - Altopiano di Asiago
 Sulle orme della Grande Guerra**

L'Altopiano conserva valenze rievocative importanti unite a caratteristiche naturalistiche e culturali eccezionali. In quelli che una volta furono i campi di battaglia, oggi ritroviamo trincee e costruzioni militari, fin sulle vette montane: innumerevoli spunti e contenuti che uniscono in uno stretto legame i temi storici a quelli naturalistici.

→ Scopri di più: rb.gy/h0idzs

**LOMBARDIA - Valchiavenna e Val Codera
 Su e giù per una valle incantata...**

Perché un viaggio con la scuola in Val Codera, minuscola valle laterale di Valchiavenna? Perché ci immergeremo in un ambiente d'altri tempi, per camminare in una valle alpina singolare, priva di accesso stradale e circondata da maestose cime granitiche. Qui è possibile riprendere contatto con una natura integra e diversificata.

→ Scopri di più: rb.gy/wdfiz8

**LOMBARDIA - Fra il fiume Adda e il Lago di Como
 Sulle tracce di Manzoni e Leopardi**

Il Lago di Como è una "perla": ospita incantevoli borghi e ville sontuose. Il maggior fiume tributario è l'Adda, che scende dalla Valtellina e che è anche l'emissario di "quel ramo del lago di Como, che volge a mezzogiorno...". Un territorio ricco, da esplorare con visite e camminate: scegliamo assieme le migliori per il tuo gruppo.

→ Scopri di più: rb.gy/1hp9vl

**LIGURIA - Parco Naturale Regionale del Beigua
 In compagnia dei lupi!**

Il Parco del Beigua è parte della lista UNESCO Global Geopark, grazie al suo straordinario patrimonio geologico riconosciuto a livello mondiale. Qui vivono specie animali e vegetali di grandissimo pregio naturalistico: dall'aquila reale al lupo, dalla drosera alla viola di Bertoloni. Un luogo fantastico da esplorare con le nostre guide!

→ Scopri di più: rb.gy/cnr7bk

**TOSCANA - Siena, le Crete senesi e la Val d'Orcia
 Fra città e campagna d'autore**

Siena è una delle città più belle della Toscana. A sud, la zona delle Crete offre ai suoi visitatori lo spettacolo di paesaggio unico al mondo, con le sue aspre formazioni rocciose, mentre la Val d'Orcia è l'espressione di meravigliose caratteristiche ambientali ma anche il risultato del lavoro della gente che vi ha abitato.

→ Scopri di più: rb.gy/pughic

**UMBRIA - Orvieto, Perugia, Assisi e il lago Trasimeno
 Il cuore verde: città storiche e natura rigogliosa**

Un itinerario per conoscere le due anime del territorio dell'Umbria: quella naturale e quella storico-artistica, affiancando paesaggi incontaminati e antichi borghi. Culture assai differenti e disomogenee tra di loro, racchiuse in un'unica regione la cui diversità si riflette nel suo patrimonio storico-artistico così straordinariamente variegato.

→ Scopri di più: rb.gy/yh1b0u

**ABRUZZO - Parco d'Abruzzo, Lazio e Molise
 Alla scoperta di un parco nazionale mitico!**

Nella terra del lupo, dell'orso e del camoscio, per una completa immersione nella rigogliosa natura del più famoso Parco Nazionale d'Italia, istituito nel 1922 per salvaguardarne le eccezionali caratteristiche naturali e salvare dall'estinzione alcuni animali selvatici. La Val Fondillo sarà luogo prediletto delle nostre esplorazioni.

→ Scopri di più: rb.gy/gxdene

**LAZIO - Parco Nazionale del Circeo
 Un arcipelago di ambienti fra terra e mare**

Uno dei Parchi Nazionali più antichi d'Italia con un ambiente costiero di notevole valore naturalistico. Un promontorio, un'isola, oltre 20 km di dune affacciati sul mare, quattro laghi costieri, oltre 3000 ettari di foresta, centinaia di specie animali e vegetali, i centri storici di Sabaudia, Sperlonga e Sermoneta. C'è davvero tanto da conoscere!

→ Scopri di più: rb.gy/lxrz64

**PUGLIA - Torre Guaceto
 Riserva naturale e area marina protetta**

Un viaggio in un luogo importante per la conoscenza ed il rispetto del mondo naturale, nato da una lunga esperienza di lotta ambientalista dei volontari WWF. La zona rappresenta un laboratorio a cielo aperto dove sperimentare diversi e coinvolgenti approcci alle tematiche della sostenibilità verso una visione sistemica della natura.

→ Scopri di più: rb.gy/effepw

CHI SIAMO

La grande esperienza è ciò che ci contraddistingue. Operiamo infatti dal lontano 1985 quando Roberto Savio fonda **A.R.D.E.A**, che sta per "attività, ricerca, didattica, ecologia, ambiente". Il suo sogno, e obiettivo, è **ispirare i bambini e gli adolescenti attraverso escursioni naturalistiche**, laboratori all'aperto e soggiorni estivi in parchi e aree protette. Assieme alla natura inseriamo luoghi storici dove ripercorrere gli eventi o collocare personaggi che hanno fatto la nostra storia e la nostra letteratura, la cultura e le tradizioni locali e l'arte nel suo contesto storico o sapientemente catalogata e allestita nei musei. Dal 1990 si avvia una stretta collaborazione con le scuole di Livorno e non solo, per organizzare soggiorni didattici nei parchi naturali e sulle isole dell'arcipelago toscano. Ben più di 30 anni a fianco di un'intera generazione di giovani mostrando loro il **fascino dell'avventura e del viaggio**.



COSA FACCIAMO

Ogni anno proponiamo nuovi itinerari per soggiorni didattici e di educazione ambientale in Italia ed all'estero. Cerchiamo sempre di proporre luoghi ricchi di arte, cultura, tradizioni e ambienti naturali tra i più suggestivi e coinvolgenti. Con le nostre guide ambientali, esperte in varie discipline, organizziamo **attività di laboratorio, giochi naturalistici e campi studio** diversificati per fasce di età, per un approccio divertente oltre che didattico.

Sia in aula che in campo ci siamo posti come obiettivi educativi e formativi di far conoscere i meccanismi naturali che governano un territorio, conoscere la storia del popolamento e le sue attività economiche relazionandole alla presenza ed utilizzo delle sue risorse naturali, sviluppare le capacità di osservazione in ambiente naturale, acquisire un metodo scientifico di rilevamento ed analisi, conoscere il proprio territorio dal punto di vista naturalistico. In questi ultimi anni abbiamo inserito molte proposte di viaggi didattici in alternanza scuola-lavoro.

CONTATTI

www.naturadavivere.it
scuole@naturadavivere.it
+39 0586 444407
via Montebello, 118
57126 Livorno



CITTADINANZA ATTIVA



Scopriamo le città, le tradizioni, la storia e la cultura di chi ha vissuto prima di noi in questi luoghi. Intervistiamo la popolazione, analizziamo l'architettura degli edifici, sperimentiamo la cucina locale per capirne ed apprezzarne le tradizioni e la cultura.

LOMBARDIA - Milano

Dialogo nel buio

Un percorso presso l'istituto dei ciechi in totale assenza di luce accompagnati da esperte guide non vedenti. Un'esperienza con alto grado di coinvolgimento emotivo con molteplici contenuti educativi.

→ Scopri di più: rb.gy/m4auyn

LOMBARDIA - Milano

Street Art a Milano

Il tour accompagnerà in maniera non convenzionale a scoprire la storia, le origini, i protagonisti e le motivazioni del fenomeno artistico della street art, nata come forma espressiva di ribellione negli USA.

→ Scopri di più: rb.gy/m4auyn

VENETO - Asiago (VI)

Altopiano di Asiago: i luoghi della Grande Guerra

Con una escursione alle malghe passeggiando tra gli alpeggi racconteremo storia e tradizioni di questo territorio e del formaggio Asiago DOP. Visita all'Osservatorio Astronomico di Asiago e ciaspolata nella neve.

TOSCANA - Massaciuccoli (LU)

Il lago di Massaciuccoli e le terme romane

Escursione nella zona umida di grande valenza ecologica e importante sito storico per l'influenza che ha avuto sul famoso compositore Giacomo Puccini, qui si trovano le rovine di una imponente domus romana.

FRULI - Trieste

Risiera di San Sabba

Stabilimento per la pilatura del riso utilizzato dai nazisti come campo di prigionia, deportazione e sterminio di ostaggi, partigiani, detenuti politici ed ebrei. La visita si completa con l'incontro con un rappresentante ANED, Associazione Deportati per conoscere le attività di divulgazione e per il racconto di esperienze vissute.

TOSCANA - Pontremoli (MS)

La Lunigiana e la Via Francigena

La Lunigiana toscana era un importante e strategico corridoio di collegamento tra il Nord Europa e il Mediterraneo, tra la Pianura Padana e l'Italia centrale. Percorreremo la Via Francigena che si snoda dall'antico borgo di Pontremoli tra sentieri, boschi, borghi e castelli alla scoperta di antichi luoghi.

AMBIENTE E SANI STILI DI VITA



Attraverso escursioni guidate scopriamo la natura e impariamo ad amarla e proteggerla. Attraverso semplici laboratori di sperimentazione e ricerca coinvolgiamo i ragazzi nella conoscenza dei ritmi che regolano l'ecosistema e cerchiamo di creare in loro una coscienza ambientale.

FRIULI-VENEZIA GIULIA - Trieste

Il Carso: sentiero Rilke e Grotta Gigante

Il sentiero Rilke con le sue falesie a picco sul mare e uno splendido panorama su tutto il carso triestino permette di affrontare temi relativi al carsismo e all'idrografia sotterranea.

→ Scopri di più: rb.gy/m4auyn

SVIZZERA - St. Moritz

Ecosistema e natura: Valle dell'Engadina

Un viaggio in treno con Bernina Express e un'escursione a piedi con guida naturalistica lungo il sentiero glaciologico per studiare la velocità di arretramento del fronte del ghiacciaio negli ultimi decenni.

→ Scopri di più: rb.gy/m4auyn

ALTO ADIGE - San Candido (BZ)

La ciclabile della Drava da San Candido a Lienz

una intera giornata dedicata ad una piacevole escursione in bici finalizzata alla conoscenza dell'ambiente montano nel cuore del Tirolo dell'Est, in 45 km di leggera discesa arriva a Lienz in Austria.

PIEMONTE - Domodossola

Orridi di Uriello in val Formazza

L'erosione operata dai ghiacciai e dai torrenti del passato ha lasciato segni così grandiosi e complessi che raramente si incontrano nelle Alpi, con le guide naturalistiche percorreremo canyons e forre.

TOSCANA - Isola d'Elba (LI)

Escursione naturalistica alla scoperta dell'Isola

Da Marciana Alta un'escursione ci porterà a scoprire ambienti di macchia mediterranea dove si alternano ampie garighe e con guide esperte affronteremo diverse tematiche tra cui il fenomeno endemico del Monte Capanne.

TOSCANA - Alberese (GR)

Parco Naturale della Maremma

Un'escursione in canoa lungo il tratto finale del fiume Ombrone sino alla foce ci permette di avvistare esemplari di avifauna, dai cormorani agli aironi, alle nitticore senza recare disturbo.

CHI SIAMO

I Viaggi del GOEL nasce in GOEL - Gruppo Cooperativo, comunità di persone, imprese e cooperative sociali che opera per il cambiamento della Calabria dimostrando che l'etica è l'unica via per uno sviluppo sostenibile dei territori e poter cancellare la presenza della 'ndrangheta.

I Viaggi del GOEL garantisce totale **estraneità ai circuiti mafiosi**, accogliendo gli studenti presso l'**eco-Ostello Locride**, bene confiscato caratterizzato da **sostenibilità ambientale e sociale**. Scelto per il progetto "Legalitour" del MIUR ed insignito del **Certificato di Eccellenza Top Experience BITAC 2022** per la proposta scuola, è in possesso della **Biosafety Trust Certification di RINA**, per prevenire il propagarsi delle infezioni a tutela di insegnanti e studenti.



COSA FACCIAMO

L'offerta de I Viaggi del GOEL per le scuole italiane nasce per offrire percorsi vissuti di **educazione civica e cittadinanza attiva**, attraverso "viaggi d'istruzione responsabili" in cui gli incontri/testimonianze di coraggio e resilienza, l'accoglienza diffusa e l'integrazione in cooperative sociali, l'utilizzo di beni confiscati, l'innovazione e lo sviluppo sostenibile di imprese etiche diventano esperienze tangibili di legalità.

Economia circolare ed agricoltura biologica, sostenibilità ambientale e rispetto della biodiversità, accoglienza ed inclusione, tutela e valorizzazione del patrimonio artistico e culturale sono solo alcuni dei temi specifici ed innovativi oggetto dei percorsi arricchiti da **momenti formativi e workshop** per esprimere "attivamente" quanto appreso.

Con I Viaggi del GOEL, per gli studenti il viaggio d'istruzione diventa un'occasione per acquisire atteggiamenti di cittadinanza attiva da spendere anche nei territori di origine; un'opportunità per divenire "sentinelle di legalità" e promotori di reti di alleanze per il cambiamento.

CONTATTI

turismo.responsabile.coop/it
agenzia@turismo.responsabile.coop
+39 0964 419191 ; +39 340 3333631
via Lazio, 43
89042 Gioiosa Ionica (RC)



CITTADINANZA ATTIVA



Una full-immersion in un universo di cittadinanza attiva che ha saputo superare ogni vincolo della 'ndrangheta e produrre una condizione di libertà inedita nel territorio, un'occasione di apprendimento e di formazione per i ragazzi accolti in questi itinerari.

CALABRIA - Locride

Dalla legalità alla cittadinanza attiva

Viaggio nella comunità di riscatto di **GOEL - Gruppo Cooperativo**. Esperienze di cittadinanza attiva che hanno aperto spazi di libertà dalle mafie con la forza della cooperazione. Incontri formativi, visite e testimonianze utili a favorire l'impegno per la democrazia in tutta Italia.

→ Scopri di più: rb.gy/mwodrm

CALABRIA - Locride e Lamezia Terme

Impresa etica e legalità

GOEL - Gruppo Cooperativo e Comunità Progetto Sud hanno realizzato esempi di impresa etica capaci di resistere agli attacchi della 'ndrangheta e in cui la legalità diventa fattore competitivo sul mercato. Viaggio nelle diverse attività, soggiorno in eco-Ostello Locride, incontri formativi, simulazione d'impresa.

→ Scopri di più a pag 6 del PDF: rb.gy/sselqz

NON DISCRIMINAZIONE



Itinerari ricchi di esperienze in cui l'inclusione e l'integrazione delle diversità diventano un patrimonio multiforme, una fonte di arricchimento per una società sempre più globale.

CALABRIA - Locride e Lamezia Terme

Imparare a crescere insieme

Viaggio tra le strategie educative e le esperienze delle comunità e delle cooperative che accolgono minori e giovani affidati dalle autorità giudiziarie e dai servizi sociali perché provenienti da contesti socio-familiari difficili. Incontri formativi con assistenti sociali e workshop di simulazione di strategie di conoscenza e animazione e di attività ludico-sportive.

→ Scopri di più a pag 1 del PDF: rb.gy/sselqz

CALABRIA - Locride e Lamezia Terme

Dagli sbarchi alla comunità diffusa

Viaggio all'interno del modello di accoglienza diffusa di **GOEL**: dagli sbarchi ai percorsi di integrazione attraverso il lavoro legale. Incontri formativi e visite a cooperative e associazioni, come alla Cooperativa Sociale Pathos e alla Comunità Progetto Sud. Incontri-testimonianze con imprenditori e migranti inseriti nei percorsi di professionalizzazione. Seminario sulle vittime di tratta.

→ Scopri di più a pag 2 del PDF: rb.gy/sselqz

DIALOGO INTERGENERAZIONALE



Percorsi alla scoperta delle radici ma con uno sguardo all'innovazione. Nuovi modi di viaggiare, dove il turismo è una scoperta di sé e dell'altro, un'occasione di dialogo tra generazioni diverse, un incontro di culture tra nuovi migranti e antichi restanti...

CALABRIA - Locride

Viaggiatori, non turisti.

Cos'è il turismo responsabile? Lo scopriremo attraverso le visite agli agriturismi, il soggiorno presso l'eco-Ostello, la visita al Paese Alberga guidati dalle persone migranti accolte, l'escursione al Parco Nazionale dell'Aspromonte, gli incontri formativi e le degustazioni.

→ Scopri di più a pag 7 del PDF: rb.gy/sselqz

CALABRIA - Locride, Reggio Calabria e Crotone

Sulle tracce della Magna Grecia

Viaggio sulle tracce della Magna Grecia tra testimonianze archeologiche, linguistiche e culturali. Visite guidate e incontri formativi, tra cui il percorso didattico nel Parco-Museo di Pitagora e la visita al Museo Archeologico di Reggio Calabria per ammirare i Bronzi di Riace.

→ Scopri di più a pag 8 del PDF: rb.gy/sselqz

AMBIENTE E SANI STILI DI VITA



Itinerari esperienziali dove lo sviluppo sostenibile rispetta la biodiversità ed i ritmi della natura, dove la filiera agricola biologica, seguendo i principi dell'economia circolare, garantisce un corretto stile di vita attraverso un'alimentazione sana ed il rispetto dell'ambiente.

CALABRIA - Parco Nazionale dell'Aspromonte

Calabria, paradiso della biodiversità

La Calabria ha 780 chilometri di costa (il 19% della penisola italiana), 245 chilometri di escursione in latitudine, fino a 2267 metri di altitudine, per centinaia di microclimi diversi: su 6711 specie di flora vascolare in Italia, 2700 sono in Calabria. Viaggio tra i parchi naturali marini e di montagna, con incontri formativi e workshop pratici.

→ Scopri di più a pag 4 del PDF: rb.gy/sselqz

CALABRIA - Locride

Dai frutti della terra alla biocosmesi

Viaggio alla scoperta delle diverse fasi della filiera circolare agricola di **GOEL Bio**: dal campo alla trasformazione in confetture e succhi, fino ai laboratori di biocosmesi. Incontri formativi e visite ad aziende agricole biologiche ed etiche. Workshop di degustazione vino e olio e laboratorio di produzione cosmetici naturali biologici.

→ Scopri di più a pag 3 del PDF: rb.gy/sselqz

CHI SIAMO

OuthereTour è una realtà nata da un piccolo gruppo di persone appassionate, che operano da anni nel campo dell'educazione e formativo rivolto ai ragazzi.

La nostra mission è quella di **promuovere il turismo sostenibile** e di formare giovani attraverso il viaggio, in modo che sposino uno stile di vita e comportamenti civici corretti e attenti alle tematiche ambientali e alla sostenibilità.

Nel realizzare i nostri percorsi formativi, in modo che diventino **esperienze significative e coinvolgenti**, ci avvaliamo di strumenti come il gioco, il confronto, l'osservazione e appassionanti laboratori didattici.

Scegliamo le nostre location suggestive dal punto di vista naturalistico, paesaggistico storico e storico-ambientale e lavoriamo incessantemente per offrire un ventaglio di proposte appassionanti, che stimolino allo scambio ed educino alla curiosità.



COSA FACCIAMO

Al mondo della scuola presentiamo diverse attività di *outdoor education*, gli **OutSchool**, spesso in collaborazione con associazioni impegnate alla diffusione delle culture della legalità, della cittadinanza attiva e della tutela all'ambiente.

Le nostre proposte vanno dai campi scuola a brevi interventi fuori e dentro le aule e offrono agli studenti di ogni età, mille occasioni di crescita e di approfondimento in tutte le discipline: dalla storia all'ambiente, dall'arte all'educazione civica, dallo sport alla conoscenza del proprio corpo, ecc. Il nostro è un approccio multidisciplinare, basato sul modello educativo dell'imparare facendo, sperimentando e giocando.

Sulla stessa impronta sono programmati gli itinerari fuori dalla scuola, gli **OutventureCamps**, i nostri campi avventura che offrono ai ragazzi esperienze formative per andar alla scoperta e aiutarli nella crescita per la loro autonomia personale e gli **OutherLanguage**, le nostre vacanze studio all'estero, pensati per proporre un'esperienza pienamente immersiva un Paese straniero.

CONTATTI

www.outheretour.com
info@outheretour.com
+39 06 5655 9580
via Nomentana, 133
00161 Roma



AMBIENTE E SANI STILI DI VITA



Nelle nostre proposte la natura svolge un ruolo fondamentale ed è sempre fonte di ispirazione: ci offre stimoli alla riflessione, opportunità di condivisione di valori e di educazione alla socialità, come l'attenzione ai bisogni dell'altro, la disponibilità all'aiuto e alla solidarietà.

LAZIO - Roma

Il tesoro di Villa Borghese

Uno dei luoghi più famosi di Roma è senza dubbio Villa Borghese. Andiamo a scoprire i suoi segreti attraverso un'eccitante e divertente caccia ai tesori.

→ Scopri di più: rb.gy/u9cmay

LAZIO - Roma

Fotografi sulle sponde del Tevere

Un'appassionante caccia fotografica per conoscere il fiume della capitale. Il Tevere sarà una vera e propria scoperta storica, artistica e naturalistica. Un modo diverso e sorprendente di conoscere Roma.

→ Scopri di più: rb.gy/fdpwhw

TOSCANA - Oasi di Orbetello (GR)

Uno sport di classe

In barca a vela per imparare a farsi portare dal vento sulle derive. Uno dei modi migliori di conoscersi e fare team.

→ Scopri di più: rb.gy/hovsrn

ABRUZZO - Pescasseroli (AQ)

A spasso nel Parco

Esperienze nel parco più antico d'Italia. Un patrimonio da salvaguardare e da proteggere, dove convivono l'uomo, l'orso e il lupo. convivono da migliaia di anni.

→ Scopri di più: rb.gy/dhqs5t

CITTADINANZA ATTIVA



I nostri percorsi di educazione, nati in collaborazione con associazioni attive nella promozione alla convivenza civile e alla legalità, hanno l'obiettivo di rendere gli studenti capaci di esercitare i propri diritti-doveri e sviluppare una cittadinanza piena e consapevole.

LAZIO - Roma

La banda della Magliana

Insieme ai giornalisti di "A mano disarmata" ripercorreremo la parabola della Banda della Magliana e realizzeremo una vera e propria inchiesta, visitando i luoghi più significativi della sua storia.

→ Scopri di più: rb.gy/bydy9i

LAZIO - Roma

La storia dell'ex SNIA e del Parco delle Energie

Ci sono storie di impegno e di resistenza civile alle speculazioni e agli abusi che vanno la pena di essere raccontate. Come quella del Parco dell'Energie e del lago Ex SNIA, che racconteremo in collaborazione con i giornalisti di "A mano disarmata".

→ Scopri di più: rb.gy/m0rvsx

LAZIO - Roma. Parco della Cervelletta

Un patrimonio da scoprire e da tutelare

Un territorio in pericolo, strappato al degrado grazie a un'iniziativa di cittadinanza attiva. Andiamolo a scoprire insieme ai giornalisti di "A mano disarmata".

→ Scopri di più: rb.gy/29l1ac

PUGLIA - Parco Nazionale del Gargano

In cielo e in mare col cuore in gola

Un Parco Avventura emozionante e un mare da salvaguardare, grazie anche a iniziative di cittadinanza attiva. Come il progetto LIFE MUSCLES a cui collaboriamo, per contribuire a ridurre l'impatto legato all'uso di plastiche per l'allevamento di molluschi in mare.

→ Scopri di più: rb.gy/tr4sbp

CHI SIAMO

Palma Nana è una cooperativa sociale che dal 1983 si occupa di **educazione ambientale** e di **turismo educativo e responsabile**, strumenti attraverso i quali opera nel promuovere il senso di interesse dei cittadini e l'amore per la natura, per facilitare i collegamenti più stretti tra i cittadini e il loro territorio, per riscoprire una forma di conoscenza attiva e diretta e per produrre cambiamenti comportamentali verso la sostenibilità ambientale nelle persone e nelle comunità.

Un'equipe che opera all'interno di centri di educazione ambientale, riserve naturali, quartieri, scuole ed enti pubblici e privati con idee, progetti ed itinerari che si concretizzano in viaggi, passeggiate, campi e vacanze, progetti nel rispetto della natura, delle culture e delle comunità locali.



COSA FACCIAMO

Palma Nana propone alle scuole percorsi ideati come finestre su un'isola: le aree naturali protette e la loro incredibile biodiversità, luoghi, storie e persone che dal mare all'entroterra hanno scritto la storia della Sicilia e dei siciliani. Bambini e ragazzi vengono guidati in **percorsi giornalieri, campi scuola e viaggi di istruzione** attraverso il gioco, l'osservazione partecipata e l'interpretazione ambientale, con l'obiettivo di conoscere il territorio per coglierne la bellezza e continuare a proteggerlo.

In estate la cooperativa propone i **campi avventura per bambini e ragazzi**, viaggi di turismo responsabile pensati per un'immersione nella natura così da scoprirla e viverla insieme a coetanei e compagni di viaggio. Esperienze uniche per imparare divertendosi, durante la quale sperimentare l'indipendenza e un primo viaggio di turismo responsabile col fine di contribuire a futuri viaggiatori attenti.

CONTATTI

www.palmanana.com
info@palmanana.com
+39 091 303417
Piazza Sant'Euno, 15
90133 Palermo



AMBIENTE E SANI STILI DI VITA



Esperienze di apprendimento non-formale, progetti educativi pensati per le scuole e finalizzati a favorire il legame tra gli alunni, l'ambiente ed il loro territorio. Viaggi tematici, pensati in base all'indirizzo scolastico, che vedono la comunità locale come protagonista di tutto il viaggio.

SICILIA - Palermo

Palermo e le borgate marinare

Palermo vista attraversando le piccole viuzze del centro storico e nella costa della provincia alla ricerca di storie: Cefalù, Aspra e Terrasini, borghi di mare dove scovare testimonianze del rapporto tra il mare e la popolazione, musei unici che racchiudono gioielli del mare e persone impegnate quotidianamente nella difesa del pianeta blu!

→ Scopri di più: bit.ly/3kfseJL

SICILIA - Trapani

Tesori della Sicilia Occidentale

Un viaggio alla scoperta della natura e della storia nella provincia di Trapani, attraversando riserve naturali, zone archeologiche e piccoli borghi. Accompagnati da educatori ambientali per alternare le visite guidate con esplorazioni e attività, incontri con antiche maestranze e momenti di riflessione sui luoghi visitati e le storie ascoltate.

→ Scopri di più: bit.ly/3iuuQ6p

SICILIA - Isole Eolie (ME)

Isole Eolie, le Isole del vento

Un'immersione nel bellissimo arcipelago delle Eolie, per esplorare le tante facce che la natura ha regalato a queste Isole: dal vulcano alle spiagge, dalle scogliere sul mare cristallino ai colori e profumi della terra, attraverso le storie e le tradizioni. Via terra e via mare, un viaggio di conoscenza di isole fuori dal tempo.

→ Scopri di più: bit.ly/3kiLoy0

SICILIA - Serra Guarneri, Cefalù (PA)

Campo scuola nel bosco

Un'esperienza residenziale in natura, vivendo in un piccolo borgo rurale di fine Ottocento immerso in un bosco mediterraneo, zona Riserva Integrale del Parco delle Madonie, per imparare a conoscerlo e a rispettarlo, sperimentando in prima persona stili di vita sostenibili. Passeggiate in natura, incontri con antiche maestranze e attività di educazione non formale.

→ Scopri di più: bit.ly/3GDyT8m

CITTADINANZA ATTIVA



Percorsi di sensibilizzazione dei giovani sui temi della giustizia sociale, con Libera il G(i)usto di Viaggiare, settore turismo responsabile di Libera Terra, per dare un'opportunità agli alunni di crescita e confronto e la possibilità di impegnarsi in prima persona in temi sociali attuali.

SICILIA - Palermo

In viaggio in una terra libera

Un viaggio tra cultura e storie di impegno sociale e di cittadinanza attiva: la vita dei grandi uomini e delle donne che hanno combattuto contro la mafia e di tutte quelle realtà odierne che ne portano avanti il cammino e il lavoro. Alla scoperta di Palermo e delle sue culture.

→ Scopri di più: bit.ly/3XuYgzS

SICILIA - Alto Belice Corleonese

Conosciamo Libera Terra e il territorio

Un percorso di scoperta del progetto Libera Terra sul riutilizzo sociale dei beni confiscati, attraverso la realtà imprenditoriale delle cooperative di lavoro che li gestiscono. Approfondimento storico sui grandi movimenti di lotte sociali contro la mafia del territorio.

→ Scopri di più: bit.ly/3XuYgzS

AMBIENTE E SANI STILI DI VITA



Esperienze estive pensate per offrire ai ragazzi un'immersione totale nella natura per scoprirla, apprezzarla, e viverla in modo sano assieme a tanti compagni di avventura. La vita al campo è una buona occasione per imparare divertendosi.

SICILIA - Serra Guarneri, Cefalù (PA)

Le 7 meraviglie delle Madonie

Un percorso unico di scoperta della natura e di sé stessi. Un gioco continuo di contatto con la natura, circondati dagli amici e in un luogo che diventa casa. Vivere in un piccolo borgo dentro un bosco che si affaccia sul mare, per imparare tutto sulla natura!

→ Scopri di più: bit.ly/11-14-SerraGuarneri

SICILIA - Isole Eolie (ME)

Eolie, un arcipelago di storie

Un viaggio alla scoperta delle isole Eolie custodi di storie fantastiche, camminando su terre colorate di bianco e nero, di giallo e rosso, tuffandosi in acque blu e profonde per osservarne i fondali misteriosi e incantarsi a guardare il sole che tramonta sul mare.

→ Scopri di più: bit.ly/11-14-Eolie

CHI SIAMO

La **Panda Avventure** S.r.l. da oltre 40 anni propone attività innovative nel campo dell'educazione ambientale attraverso **esperienze divertenti e formative**. L'avventura, iniziata con un gruppo di educatori si è trasformata in una delle più grandi organizzazioni nel campo del turismo sostenibile ed educativo rivolto ai giovani.

La nostra regola principale è **"fare per capire"**, ogni attività di *outdoor education* viene pensata ed elaborata utilizzando tecniche ludico/didattiche ed esperienziali. Il nostro obiettivo mira alla riconnessione tra l'uomo e l'ambiente naturale di cui è parte integrante. Le nostre location vengono scelte in modo da permettere ai ragazzi di vivere un'esperienza a contatto diretto con la natura, imparando così a conoscerla e rispettarla.



COSA FACCIAMO

Seguendo un Percorso di Qualità e una Carta di Tutela dei Minori approvata da Save the Children, proponiamo **soggiorni ed escursioni giornaliere** per istituti scolastici di ogni ordine e grado immersi nella natura di **Parchi Nazionali ed aree protette**. Sviluppiamo progetti e programmi specifici per ogni fascia d'età compatibili con la salvaguardia e la conoscenza della biodiversità, senza tralasciare l'aspetto storico-culturale grazie ad un approccio multidisciplinare.

Gli obiettivi principali di ogni nostra proposta sono la conoscenza di luoghi affascinanti, la connessione con la natura e la collaborazione all'interno del gruppo/classe. Questi vengono raggiunti grazie ad **attività pratiche** dove gli studenti sono coinvolti in prima persona. Le classi vivranno un'esperienza formativa e di socializzazione, sperimentando nuove forme di educazione, per allargare i propri orizzonti pur restando nella rete sicura dei propri insegnanti e compagni di classe, con il sostegno e la guida continua dei nostri operatori.

CONTATTI

www.campiavventura.it
scuola@pandaavventure.com
+39 06 44362315 ; +39 335 1286212
via dei Reti, 28a
00185 Roma



AMBIENTE E SANI STILI DI VITA



Crediamo nei valori della conservazione perché siamo consapevoli che gli ecosistemi vanno preservati dallo sfruttamento umano. Ci impegniamo a offrirne degli esempi semplici e concreti, avvicinando i ragazzi/e ad uno stile di vita in sintonia con l'ambiente.

TOSCANA - Rispescia (GR)

Il Girasole una scuola all'aperto

Il Parco Regionale della Maremma, mosaico di ecosistemi, è un modello di conservazione. Sede del campo è il C.E.A. "Il Girasole" di Legambiente modello di ecoefficienza e vera scuola all'aperto.

→ Scopri di più: rb.gy/esoyvh

TOSCANA - Sansepolcro (AR)

Avventure in fattoria

Una foresta antica, popolata da animali selvatici, dove naturalisti esperti guideranno gli alunni alla scoperta del bosco. In fattoria sarà bellissimo conoscere gli asini e imparare a fare il formaggio.

→ Scopri di più: rb.gy/jbzcsu

TOSCANA - Abbadia San Salvatore (SI)

Il monte Amiata, la natura a 360°

Il Monte Amiata offre la possibilità di progettare percorsi naturalistici ad hoc sia all'interno delle Riserve Naturali, sia grazie a numerosi sentieri che attraversano la faggeta fino ai rifugi montani.

→ Scopri di più: rb.gy/pwcrsy

LAZIO - Ventotene (LT)

La natura in mezzo al mare

L'isola è luogo ideale per incontrare la storia Romana, la natura Mediterranea, l'affascinante mondo degli uccelli migratori. Qui è stato redatto il "Manifesto di Ventotene", uno dei testi fondanti dell'UE.

→ Scopri di più: rb.gy/0hxxn8

UMBRIA - Castel Rigone (PG)

Trapper del futuro

Nella Foresta di Fontespugna i partecipanti saranno i "Trapper del Futuro", impareranno a muoversi in natura con sicurezza e rispetto e ad orientarsi con il GPS. Scopriranno la vita segreta del bosco e le tracce degli animali, "catturando" le loro immagini con le foto/video trappole.

→ Scopri di più: rb.gy/5yzm6l

UMBRIA - Castel Rigone (PG)

Il villaggio nella foresta

La Foresta di Fontespugna con trenta ettari di natura intatta è all'interno del SIC "I boschi di Castel Rigone". L'emozione dell'avventura e il piacere della scoperta sono i temi principali. A disposizione del gruppo diversi strumenti di osservazione della natura e un laboratorio di falegnameria.

→ Scopri di più: rb.gy/qudipj

ABRUZZO - Pescasseroli (AQ)

Al parco col parco

I ragazzi entreranno non solo in contatto con ambienti di straordinaria bellezza, ma potranno anche comprendere l'enorme valore del Parco Nazionale e il significato della gestione corretta del territorio.

→ Scopri di più: rb.gy/v4cn77

CAMPANIA - San Mauro la Bruca (SA)

Da Paestum a Palinuro

Un tour attraverso la natura meravigliosa della Campania, partendo dal Parco Nazionale del Vesuvio fino alle Grotte del Bussento e al Museo del Paesaggio con percorsi interattivi e 3D experience.

→ Scopri di più: rb.gy/2isfpa

LAZIO - Bomarzo (VT)

Il sacro bosco di Bomarzo tra storia, natura e fantasia

Passeggiare attraverso il Bosco Sacro permetterà di scoprire le ricchezze del Parco, dal punto di vista storico, naturalistico e architettonico, comprendendo l'importanza della conservazione e dell'equilibrio tra uomo e natura.

→ Scopri di più: rb.gy/ais6bo

LAZIO - Canale Monterano (Roma)

Avventura nella città dimenticata

Conoscere dal punto di vista naturalistico, storico-archeologico e geologico la Riserva Naturale Canale Monterano. Verranno affrontati concetti come "ecosistema" e "biodiversità" al fine di comprendere l'importanza della conservazione delle risorse ambientali.

→ Scopri di più: rb.gy/bxqjr4

LAZIO - Sabaudia (LT)

Natura e avventura al Parco Nazionale del Circeo

Attraverso attività mirate, i partecipanti potranno scoprire le ricchezze del Parco, dal punto di vista storico e naturalistico, stimolando le capacità di osservazione e di elaborazione degli alunni.

→ Scopri di più: rb.gy/3kgar6

LAZIO - Nazzano (Roma)

Riserva Naturale Tevere Farfa

Considerata "zona umida di interesse internazionale" l'area protetta è caratterizzata dalla confluenza del fiume Farfa nel Tevere e dalla vegetazione ripariale dove trovano rifugio numerosi animali.

→ Scopri di più: rb.gy/bzrurn

CHI SIAMO

Stippelli Viaggi affonda le proprie radici nel grembo del Teatro Carcano e nasce come agenzia di viaggi a Milano nel 2013. La dimensione culturale ha ispirato fin dall'inizio le proposte di viaggi e la curiosità per la scoperta.

Stippelli organizza **viaggi culturali** di gruppi e scuole, in Italia, in Europa e nel mondo. La cultura è il *fil rouge* delle proposte di viaggio inteso come mezzo privilegiato per uscire dalla propria area di comfort ed imparare a conoscere il mondo. Da qui il valore fondante, *travel to learn* - viaggiare per imparare, alla ricerca di esperienze culturali nuove e aperte al cambiamento.



COSA FACCIAMO

La scuola è un veicolo dei valori essenziali per l'evoluzione delle nuove generazioni in cittadini consapevoli e responsabili. I **valori del turismo responsabile** sono al centro delle nostre proposte di viaggi d'istruzione, con lo scopo di favorire la positiva interazione tra industria del turismo, comunità locali e viaggiatori, nel rispetto dell'ambiente e delle culture.

Il viaggio diventa così un supporto fondamentale per la scuola del futuro, verso un **nuovo modello educativo** che sia trasformativo.

I nostri viaggi d'istruzione sono in linea con le attuali tematiche del turismo responsabile e con gli obiettivi dell'Agenda 2030. Nella nostra programmazione sono inclusi viaggi classici e tematici in Italia e all'estero, progetti PCTO in grado di unire l'esperienza formativa con il viaggio, e stage linguistici all'estero con l'intento di fare la nostra parte nello stimolare la cittadinanza attiva.

CONTATTI

stippelli.it
info@stippelli.it
+39 02 878064
via Paolo da Cannobio, 2
20122 Milano



CITTADINANZA ATTIVA



Agenda 2030, tra sostenibilità ambientale e alimentare ed educazione alla legalità, per accompagnare i ragazzi nel diventare cittadini consapevoli e responsabili.

TOSCANA - Peccioli e Lucca

La Toscana tra arte contemporanea e sostenibilità

Dalla visita ad una discarica esempio virtuoso nella gestione dei rifiuti ad un corso di cucina sui temi del riuso e prodotti a km 0, per diventare cittadini attivi e consapevoli.

→ Scopri di più: rb.gy/3h95m1

TRENTINO - Valsugana

Cibo, natura e sostenibilità in Valsugana

Scopriamo insieme l'impatto ambientale della filiera alimentare, dagli allevamenti di animali, alla produzione cerealicola, fino al mondo delle piante spontanee, verso un'alimentazione sostenibile.

→ Scopri di più: rb.gy/na1jah

CAMPANIA - Napoli

Il progetto legalità: Napoli e la Campania

Qual è il ruolo di una cooperativa sociale? Conosceremo esempi virtuosi di riqualificazione del territorio e reimpiego sociale per parlare del tema della legalità.

→ Scopri di più: rb.gy/bjthnm

PUGLIA - Salento

Viaggio in Salento: imprenditorialità sostenibile

Dal vino naturale e biologico all'olio extra vergine di oliva, un viaggio alla scoperta di imprese custodi del territorio e della tradizione. Inclusa degustazione sensoriale!

→ Scopri di più: rb.gy/fas6mx

SICILIA - Palermo

Itinerario della legalità nel territorio siciliano

Sulle tracce di grandi uomini che si sono distinti per il loro impegno nella lotta alla mafia. Inclusa visita a territori confiscati e laboratorio sulla legalità.

→ Scopri di più: rb.gy/plqz4f

LOMBARDIA - Milano

Milano Verdeacqua: la natura in città

Come può una città essere sostenibile? Passeggiata nel cuore di Milano dai navigli agli innovativi progetti del Bosco Verticale e della Biblioteca degli Alberi.

→ Scopri di più: rb.gy/w0oqu3

AMBIENTE E SANI STILI DI VITA



Dalla scoperta del delicato equilibrio tra uomo e paesaggio alla consapevolezza dell'origine dei prodotti che portiamo in tavola, verso un vivere in armonia con la natura.

TOSCANA - Geoparco UNESCO delle Alpi Apuane

Le Alpi Apuane tra carsismo e biodiversità

Tre giorni di immersione nella ricchezza delle Apuane, dal loro "oro bianco", il marmo di Carrara, alla biodiversità e grotte carsiche. Incluso pernottamento in rifugio e laboratori pratici!

→ Scopri di più: rb.gy/uuxhss

VENETO - Altopiano di Asiago

Ecosistema e natura: l'Altopiano di Asiago

Scopri l'ambiente montano e le sue diverse zone climatiche per comprendere il delicato equilibrio tra uomo e ecosistema naturale. Inclusa visita ad una malga con fattoria didattica!

→ Scopri di più: rb.gy/ljais1

ABRUZZO - Geoparco UNESCO Parco della Majella

Tra acqua e roccia: il Geoparco UNESCO della Majella

Un'immersione negli scenari naturalistici ed antropizzati del Parco della Majella, tra ecosistemi nati dall'acqua e storie di mestieri popolari legati alla roccia. Inclusa visita ad una miniera dismessa.

→ Scopri di più: rb.gy/newrd9

EMILIA-ROMAGNA - Riserva MaB UNESCO Appennino

Parco Appennino: storia, geologia e biodiversità

Dalla Pietra di Bismantova, con la sua incredibile valenza geologica e naturalistica, al Centro di educazione ambientale e alla sostenibilità, dove esploreremo un laboratorio di orienteering o pioneering.

→ Scopri di più: rb.gy/bjxe8o

TOSCANA - Lunigiana

La filiera della castagna tra produzioni bio e Slow Food

Che legame c'è tra un prodotto e il territorio? Lo scopriamo in Lunigiana, dove la castagna è simbolo di tradizione e origine di prodotti d'eccellenza.

→ Scopri di più: rb.gy/83wnar

LOMBARDIA - Milano

Una giornata in cascina alla scoperta dei prodotti a km 0

Giornata di immersione nella vita rurale a pochi passi dalla città, con visita ad una fattoria e laboratorio mani in pasta per scoprire la filiera del latte o del riso.

→ Scopri di più: rb.gy/0skmk5

CHI SIAMO

Scuola di Natura è il brand di **Viaggi del Genio** tour operator che offre attività di **educazione ambientale e viaggi d'istruzione**. Da anni proponiamo soggiorni didattici e progetti formativi di diversa durata e tipologia nelle aree protette del nostro Paese, nelle città d'arte, nelle isole e nell'entroterra.

I nostri programmi uniscono al fascino delle destinazioni la competenza del nostro staff e la preparazione degli operatori didattici. Negli anni abbiamo percorso molta strada in compagnia di tanti studenti e insegnanti, abbiamo visitato piccoli borghi e grandi città, camminato per migliaia di chilometri lungo i sentieri. I viaggi di **Scuola di Natura** sono un'autentica occasione per comprendere il variegato e delicato rapporto uomo-natura.



COSA FACCIAMO

Proponiamo un'offerta varia ed articolata che risponde alle diverse esigenze didattiche e formative, e ovviamente all'età degli studenti; cerchiamo sempre di adattare le attività sul campo alle specifiche necessità didattiche che gli insegnanti ci indicano. Le nostre guide accompagnano gli studenti tramite **attività pratiche e di sperimentazione diretta** alla lettura interdisciplinare del territorio; i soggiorni didattici si basano sulle tecniche dell'educazione ambientale, così si attiva nei ragazzi la comprensione dei fenomeni legati alla storia naturale, alla storia umana e all'impatto antropico.

La nostra offerta è in grado di **coinvolgere scuole di diverso orientamento** e si concretizza in progetti formativi, attività laboratori, progetti di comunicazione ambientale, soggiorni studio tematici, campi scuola e soggiorni escursionistici in cui il tema della sostenibilità ambientale e dell'interazione uomo-natura rappresenta la cornice di riferimento.



CONTATTI

www.scuoladinatura.it
info@scuoladinatura.it
+39 0565 944374
Piazza Virgilio, 34
57037 Portoferraio (LI)



AMBIENTE E SANI STILI DI VITA



Escursioni, visite e attività di laboratorio con il supporto di operatori didattici per conoscere le dinamiche naturali e raggiungere un equilibrio tra lo sfruttamento delle risorse e la conservazione degli habitat, punto di partenza per un mondo di pace e sostenibilità.

TOSCANA - Arcipelago toscano e isola d'Elba Campo scuola, insularità e sostenibilità

Un campo-scuola all'insegna dell'eco-sostenibilità e dell'educazione ambientale. Gli studenti approfondiranno la conoscenza dell'ambiente e dei delicati microcosmi insulari, attraverso giochi, schede didattiche, attività di ricerca ed esperienze scientifiche.

→ Scopri di più: rb.gy/5ah2ym

TOSCANA - Arcipelago toscano e isola d'Elba Ambiente e territorio, campo studio all'isola d'Elba

Un viaggio d'istruzione inteso come attività di interpretazione del territorio, conoscenza dei meccanismi naturali e dell'interazione tra l'uomo e la natura per ripristinare l'antica "alleanza" uomo-ambiente che costituisce l'essenza stessa della vita.

→ Scopri di più: rb.gy/q1xcwg

TOSCANA - Arcipelago toscano e isola d'Elba Il mare, campo studio all'isola d'Elba

Il Mar Mediterraneo offre una biodiversità unica al mondo. Studiare il mare permette di capire la nostra origine e il nostro futuro per inserirsi in un sistema universale comune a creature viventi, oceani e continenti per costruire comportamenti che lo possano tutelare.

→ Scopri di più: rb.gy/jhwmwjm

TOSCANA - Arcipelago toscano e isola d'Elba Biowatching, habitat di terra, trekking e natura

Alla scoperta dei sentieri e delle spiagge dell'isola d'Elba con la sua straordinaria ricchezza e biodiversità. Un soggiorno didattico basato su un'attenta lettura del territorio insulare, con l'interpretazione delle emergenze naturalistiche e culturali.

→ Scopri di più: rb.gy/xbmyne

TOSCANA - Arcipelago toscano e isola d'Elba Mare e miniere, campo scuola all'isola d'Elba

Un viaggio-studio per conoscere le caratteristiche geologiche e mineralogiche dell'isola d'Elba. Le rocce ci racconteranno il passato del pianeta, storie geologiche di mari antichi, di lontani vulcani e ghiacciai, per capire il presente e immaginare azioni future.

→ Scopri di più: rb.gy/9cizzh

TOSCANA - Arcipelago toscano e isola d'Elba Marketing territoriale, formazione e soft skills

Comunicare un'isola; un programma che permetterà di cogliere gli aspetti più significativi dell'isola d'Elba e di comunicarli all'interno di un progetto di marketing territoriale, storytelling e comunicazione dei territori insulari sui social media.

→ Scopri di più: rb.gy/vqzngo

TOSCANA - Arcipelago toscano e isola d'Elba Geologia e mineralogia per le competenze trasversali

Alla varietà geologica dell'isola d'Elba si aggiunge la presenza del ferro. Questa associazione attribuisce all'Elba un carattere unico e offre l'opportunità di studiare un paesaggio raro e suggestivo.

→ Scopri di più: rb.gy/tews2d

TOSCANA - Arcipelago toscano e isola d'Elba La grande vela, natura e sport

L'Elba, terza Isola italiana per estensione, offre la base ideale per un'esperienza in barca a vela nel mare dell'Arcipelago Toscano un'opportunità incredibile per vivere il mare e fare gruppo.

→ Scopri di più: rb.gy/lkghqq

TOSCANA - Arcipelago toscano e isola d'Elba Alla scoperta delle Isole, trekking e natura

Navigare nel mare, un viaggio nello spazio e nel tempo per scoprire due dei tesori del Parco Nazionale dell'Arcipelago Toscano: la sorprendente e suggestiva Elba e la misteriosa Pianosa; l'incontaminata e profumata Capraia oppure il Giglio, rigogliosa e accogliente.

→ Scopri di più: rb.gy/cloqey

TOSCANA - Arcipelago toscano e isola del Giglio Biologia e storia

Il viaggio permetterà di scoprire la storia dell'isola del Giglio e le caratteristiche ambientali dell'ecosistema marino con laboratori di biologia marina. L'escursione a Giannutri offre una giornata nella natura e nella storia.

→ Scopri di più: rb.gy/p1prji

TOSCANA - Grosseto Maremma, natura e cultura

Il viaggio porterà a conoscere la Maremma Toscana, uno dei tratti di costa tra i più selvaggi del nostro paese con ecosistemi lagunari e costieri ancora ben conservati.

→ Scopri di più: rb.gy/ulwgbp

TOSCANA - Siena La Via Francigena, antica via dei pellegrini medievali

Percorrere la Via Francigena permette di diventare cultori del paesaggio e custodi delle tradizioni, ammirando la maestria delle coltivazioni, i boschi, il disegno dei borghi, dei castelli e degli eremi.

→ Scopri di più: rb.gy/ieewpc

CHI SIAMO

Viaggi Solidali è una cooperativa che opera dal 1999 come tour operator di turismo responsabile. In tutti questi anni abbiamo accompagnato con professionalità e passione oltre ventimila viaggiatori a scoprire l'Italia e il mondo attraverso l'incontro con le popolazioni locali, promuovendo il "turismo dal volto umano" e il buon viaggiare anche attraverso conferenze, incontri formativi ed eventi a Torino e altrove.

Il "viaggio" per noi è soprattutto un **momento di incontro e scoperta** delle persone e dei territori visitati. Le destinazioni non sono solo "mete turistiche" ma soprattutto "occasioni di incontro" per fare esperienze. Seguendo questa logica, nel 2022 abbiamo deciso di cambiare casa nostra trasformandola in una Casa del Turismo Responsabile, un luogo di accoglienza aperto a tutti: vi aspettiamo ad Avigliana a **Casa Conte Rosso**!



COSA FACCIAMO

Da oltre 20 anni progettiamo itinerari di turismo responsabile per le scuole secondarie di primo e secondo grado. Vi faremo viaggiare toccando i temi della legalità, delle migrazioni, delle complessità sociali dei luoghi visitati, senza rinunciare alla loro bellezza. I nostri accompagnatori interculturali vi aiuteranno a conoscere nel **rispetto dell'ambiente e della cultura locale** città e territori attraverso gli occhi di chi li abita, e non come semplici turisti. Viaggi di vera istruzione senza perdere il fascino dell'esplorazione e dello stare insieme.

Viaggi Solidali, in collaborazione con le Ong **Acra** ed **Oxfam Italia**, è inoltre ideatrice delle **Passeggiate Migrantour**, itinerari urbani interculturali ideati e accompagnati da cittadini migranti. Un'iniziativa nata a Torino nel 2009 e divenuta nel corso del tempo un progetto apprezzato e sviluppato in molte città italiane ed europee. Le Passeggiate Migrantour valorizzano il contributo delle migrazioni al patrimonio culturale, promuovono la coesione sociale e favoriscono il dialogo interculturale. Scopri di più su Migrantour sul sito: www.mygrantour.org



CONTATTI

www.viaggisolidali.it
info@viaggisolidali.it
+39 011 4379468
Piazza Conte Rosso, 20
10051 Avigliana (TO)



CITTADINANZA ATTIVA



I nostri viaggi di istruzione sono viaggi esperienziali improntati alla conoscenza di luoghi e persone nel rispetto della reciproca identità e cultura: apprendere attraverso la conoscenza della diversità è il nostro motto.

PIEMONTE - Torino

Torino risorgimentale e solidale

La città di Torino, inaspettata e risorgimentale ed estremamente vera: ve la presenteremo nella sua veste elegante, ma anche nelle sue pieghe più insolite, e nella sua vocazione di città solidale.

Durante il viaggio conoscerete più da vicino il Sermig, l'Arsenale della Pace e le sue principali attività di solidarietà nel mondo: opera dal 1964 (da un'intuizione di Ernesto Olivero) per sconfiggere la fame con opere di giustizia e di sostegno ai più poveri. Il Migrantour a Porta Palazzo vi farà fare un incredibile giro del mondo in una piazza scoprendo luoghi di culto, cibi e tradizioni con degli accompagnatori speciali: migranti di seconda generazione che vi racconteranno in prima persona la loro cultura. Il viaggio si concluderà con la visita a scelta fra uno dei suoi famosi Musei e Residenze.

→ Scopri di più: rb.gy/ro0raj

SICILIA - Palermo

Le strade della legalità

Un viaggio di istruzione di turismo responsabile raccontato dalla voce delle persone che da oltre 15 anni accompagnano i nostri gruppi in questo viaggio in Sicilia sulle strade della legalità.

Ma la vera differenza la fanno le persone incontrate ed i luoghi lungo le strade della legalità. Un percorso di "formazione sul campo" che tramite incontri, visite e discussioni consente di avvicinarsi con curiosità e rispetto a molte persone ed associazioni che ogni giorno sono impegnate nella riconquista della legalità e nella lotta alla mafia. La Piana degli Albanesi, dove ancora si conservano usi e tradizioni delle comunità albanesi, la casbah araba di Mazara del Vallo, i luoghi storici della lotta alla mafia come Cinisi e Portella delle Ginestre.

→ Scopri di più: rb.gy/fzml0q

AMBIENTE E SANI STILI DI VITA



I nostri viaggi di istruzione sono viaggi esperienziali improntati alla conoscenza di luoghi e persone "con passo leggero". Il rispetto ambientale non è una dichiarazione di intenti, ma una pratica di vita quotidiana delle persone che incontreremo.

PIEMONTE - Avigliana e Bassa Valle di Susa

Casa Conte Rosso, la casa del turismo responsabile

La nuova sede di Viaggi Solidali è un ostello situato nel centro storico della città di Avigliana, a pochi chilometri da Torino, e all'imbocco della Valle di Susa. Abbiamo ristrutturato e ammodernato 10 camere con 42 posti letto. Mettiamo a disposizione camere doppie e camerette disposte su due piani tutte con bagno privato; un ristorante, una sala con volte a botte ideale per serate, degustazioni, piccole riunioni e feste. Accogliendovi nelle nostre camere saremo felici di raccontarvi il territorio in cui ci troviamo, i suoi prodotti tipici e di suggerirvi i cammini migliori, percorsi di visita unici a partire dalla visita alla Sacra di San Michele, monumento simbolo della nostra Regione.

→ Scopri di più: rb.gy/fvcbfc

SARDEGNA - Castiadas e le spiagge di Villasimius

Castiadas: produttori locali e rispetto ambientale

Un viaggio per conoscere il volto antico ed autentico di questa terra accompagnati dagli operatori della cooperativa Villaggio Carovana, che da anni si impegnano per mostrare una Sardegna vera, nel pieno rispetto delle tradizioni culturali e del territorio. L'esperienza sarà arricchita da una serie di attività svolte sul campo con i soci della rete Castiadas Ospitale: la preparazione del pane con la famiglia Piazza all'Agriturismo Sa Marighedda e dei culurgionis a Villaggio Carovana; la visita all'azienda di erbe officinali di Pietro Meier che produce artigianalmente erbe aromatiche-condimentarie secondo il metodo biodinamico e la raccolta del miele da un apicoltore locale, per immergersi in una reale e genuina atmosfera sarda.

→ Scopri di più: rb.gy/fbomi8

CHI SIAMO

WWF Travel è il tour operator del **WWF Italia**. Progetta e realizza viaggi, itinerari, campi estivi e soggiorni che coniugano la vacanza in contesti naturali con esperienze di conoscenza della natura e dei valori della sostenibilità e della biodiversità, promuovendo la diffusione e lo sviluppo della sensibilità ambientale.

WWF Travel opera con questo obiettivo: **declinare la missione del WWF sul turismo e sull'educazione ambientale**.

Opera in questo a tutti i livelli e verso tutti i protagonisti dell'attività turistica: turisti, operatori, comunità locali e ambiente naturale delle destinazioni.

Offre ai propri partecipanti e viaggiatori l'occasione di visitare luoghi e ambienti naturali, attraverso un'esperienza di osservazione, approfondimento e coinvolgimento sempre condotta da professionisti della conservazione, biologi e naturalisti, guide esperte, e testimonial con la sensibilità ecologica del **WWF**.



COSA FACCIAMO

Progettiamo ogni anno un'ampia programmazione per tutti i tipi di pubblico, per le varie fasce di età e di interesse: particolare rilevanza formativa ed esperienziale sono i **campi estivi**, le proposte rivolte ai bambini e ragazzi di ogni età scolare che saranno i cittadini del futuro. Un'ampia varietà di proposte estive dedicate interamente ai minori e gestiti da un network di operatori locali, a loro volta operanti nel turismo naturalistico e nell'educazione ambientale. Legati al **WWF** dalle linee guida, best practices e indicatori tecnici e operativi della carta di qualità del turismo del **WWF Italia**.

I campi estivi sono **condotti da staff esperti** di biologi, naturalisti, educatori ambientali, istruttori qualificati di discipline sportive outdoor e guide ambientali escursionistiche. Costituiscono un'accurata miscela di divertimento naturale, nuove amicizie, esplorazione, conoscenza e gioia di vivere immersi nella natura. Allo stesso tempo rappresentano un'occasione di **crescita personale e di sensibilizzazione** in cui i ragazzi entrano spontaneamente in contatto con i temi sui quali il **WWF** è impegnato.

CONTATTI

www.wwftravel.it
info@wwftravel.it
campiestivi@wwftravel.it
+39 06 85376500
via Po, 25/c - 00198 Roma



AMBIENTE E SANI STILI DI VITA



La conoscenza dell'ambiente attraverso attività di educazione ambientale e sociale che toccano le leve dell'emotività, della sensorialità, del gusto della scoperta e dell'esperienza diretta, favorisce una relazione "personale" con gli altri e con l'ambiente.

PIEMONTE - Ceresole Reale (TO)

Con la testa fra le nuvole e i piedi in Paradiso

Binocoli e macchina fotografica alla mano, ogni giorno in escursione sulle montagne con e come i guardiaparco! Alla ricerca delle tracce e dei segni degli animali del Parco, per arrivare ad avvistarli e poter osservare i loro comportamenti e la loro meraviglia.

→ Scopri di più: bit.ly/3DEUMU6

PIEMONTE - Oasi WWF Valmanera (AT)

I custodi degli alberi: giovani tree-climbers dell'Oasi

Sopra, sotto e dentro il bosco: come veri tree-climbers, con corde e imbraghi in un divertentissimo corpo a corpo con questi esseri maestosi e ombrosi. Escursioni, giochi e attività sensoriali, impareremo persino alcune tecniche di sopravvivenza in natura e di orientamento.

→ Scopri di più: bit.ly/3DEUMU6

LOMBARDIA - Oasi WWF Le Bine (MN)

Naturalmente... cinema!

Scoprendo il regista nascosto in noi nel realizzare il film della nostra vacanza nella natura. Intanto nella nostra cascina sul fiume il tempo sembra essersi fermato e la vita scorre ai ritmi della campagna e dei ritmi naturali dell'Oasi, dove oltre che registi ci sperimentiamo anche come agricoltori, falegnami e biologi.

→ Scopri di più: bit.ly/3Dz3brV

TOSCANA - Isola d'Elba (LI)

Con i pesci, come pesci: il mare senza segreti

Sopra di noi, un "cielo d'acqua" che lascia filtrare la luce. I suoni sono ovattati. Vediamo la profondità del mare e ci avviciniamo ai suoi strani abitanti; insieme ai biologi marini ci dedichiamo all'osservazione naturalistica, scattiamo fotografie incredibili, e analizziamo i dati che abbiamo raccolto.

→ Scopri di più: bit.ly/3DDdprE

TOSCANA - Castell'Azzara (GR)

A cavallo come cowboys, nei tepee come veri indiani

In una valle piena di luce, attraversata da strade forestali e sentieri ombrosi e dalle grandi radure dove vivono i cavalli liberi al pascolo. Impariamo ad avvicinarci a loro nel modo più corretto e sicuro, e a cavalcarli gentilmente. Nel villaggio Tepee, impariamo a condividere quello che abbiamo e a rispettare ogni essere vivente.

→ Scopri di più: bit.ly/3DEUMU6

TOSCANA/LIGURIA - Santuario Marino Pelagos Vel&cetacei

La nostra crociera-scuola di ricerca con istruttore di vela e guida whale-watching del WWF, per andare alla scoperta della megafauna del mare solcando le acque del santuario Pelagos. Una scuola di vela e una campagna di raccolta dati e monitoraggio cetacei per contribuire alla loro salvaguardia.

→ Scopri di più: bit.ly/3DDdprE

LAZIO - Monti Sabini (RI)

Eco-camp al rifugio Cognolo

Una settimana di attività super ecologica, al massimo del contatto con la natura, vista da vicino, anzi vicinissimo. Un luogo speciale, il nostro rifugio, che fa dell'essenzialità la sua bandiera. Proveremo a destreggiarci con l'autoproduzione del formaggio, del pane e della pasta e quelli di educazione ambientale sul ciclo dei rifiuti, il compost, il riciclo e la gestione dell'acqua, il suolo, le piante, gli animali.

→ Scopri di più: bit.ly/3DDdprE

ABRUZZO - Pescasseroli (AQ)

Outdoor enthusiasts

Un'occasione unica per prendere confidenza con la lingua inglese, fuori dalle aule e in modo naturale dove la scoperta dell'ambiente naturale diventa occasione anche per imparare a descriverlo in inglese, magari ascoltando le storie di chi vive o ha vissuto in Paesi diversi, così che la vacanza diventerà veramente un'esperienza utile e indimenticabile.

→ Scopri di più: bit.ly/3DDdprE

BASILICATA - Oasi WWF di Policoro (MT)

Cetacei e tartarughe

Al Centro recupero Animali Selvatici dell'Oasi si possono affiancare i veterinari intenti a monitorare le tartarughe marine nelle vasche, e con un po' di fortuna durante il campo estivi assistere alla loro liberazione. Accanto alle attività in mare per l'osservazione dei cetacei e alla vita nell'ultima Foresta Incantata in riva al mare.

→ Scopri di più: bit.ly/3DEUMU6

PUGLIA - Riserva naturale di Torre Guaceto (BR)

Con le tartarughe, tra le stelle del mare e del cielo

Alla scoperta di Torre Guaceto, una delle più belle Riserve naturali italiane, ricca di biodiversità, storia e un mare meraviglioso. Il sud ci chiama... e noi rispondiamo! snorkeling o il trekking. Al centro di recupero animali selvatici, affiancando i veterinari che si occupano delle tartarughe o dei rapaci feriti.

→ Scopri di più: bit.ly/3DDdprE

CHI SIAMO

Atlantide è una cooperativa, nata nel 1990, che da 32 anni è al fianco del Pianeta.

Da sempre ci occupiamo di progetti di **comunicazione e didattica ambientale sui temi della sostenibilità** dedicati alle scuole e negli anni abbiamo ottenuto diversi riconoscimenti: tra queste nel 2002 la certificazione UNI EN ISO 9001:2000 e dal **2010** il riconoscimento di **Centro di Servizio e Consulenza** per le istituzioni scolastiche autonome dell'Emilia-Romagna. Inoltre molti parchi tematici e musei del **circolo AmaParco di Atlantide** sono riconosciuti dalla Regione come **Musei di Qualità e Ceas**. A livello nazionale, **Atlantide** è iscritta nello Schedario Nazionale delle Ricerche del MIUR, con un riconoscimento ufficiale per l'aspetto della divulgazione scientifica. Inoltre, fa parte della Rete di Rigeneratori della "Green Community" (GC) del Ministero dell'Istruzione.



COSA FACCIAMO

Le nostre proposte scuola sono ricche, diversificate, organizzate in base alla fascia d'età di studentesse e studenti (dall'infanzia alla secondaria di II grado) e toccano temi storici, scientifici, ambientali, culturali, archeologici e letterari. Utilizziamo **metodi innovativi e coinvolgenti** come la didattica spettacolarizzata, le visite spettacolo, le escursioni in natura con mezzi sostenibili (in bici, in barca elettrica, a piedi, in canoa), le visite d'esperienza e la gamification. Proponiamo incontri con diverse modalità: **a scuola**, con attività in classe o in spazi diversi, anche in outdoor, condotti da un operatore; **fuori dalla scuola**, alla scoperta dei parchi e musei del circuito AmaParco; in **DAD**, con collegamenti online in diretta, in cui è possibile interagire con l'operatore.

Le proposte possono essere rimodulate, organizzate in base alle esigenze della classe, e alcune sono disponibili anche in inglese. Oltre a proposte di qualche ora o intera giornata, grazie alla nostra agenzia viaggi **GirAtlantide** organizziamo itinerari di più giorni per scoprire territori limitrofi.

CONTATTI

www.giratlantide.net
giratlantide@giratlantide.net
 +39 0544 965801
 via Levico, 4/A
 48015 Cervia (RA)



AMBIENTE E SANI STILI DI VITA



Atlantide vuole sensibilizzare gli studenti facendogli scoprire l'importanza dell'acqua come risorsa del nostro Pianeta e della biodiversità visitando il Parco del Delta del Po e il Parco Nazionale delle Foreste Casentinesi.

EMILIA-ROMAGNA - Bagno di Romagna (FC)

Esperienze di natura e gusto. Parco e diga di Ridracoli

Proposta dedicata a primarie e secondarie di I e II grado.

Tre giorni e due notti nel Parco Nazionale delle Foreste Casentinesi per sottolineare l'importanza dell'acqua come risorsa del nostro Pianeta a avvicinare gli studenti all'ambiente attraverso attività di orienteering. In questi tre giorni gli studenti potranno visitare i cunicoli della diga, Idro Ecomuseo delle Acque di Ridracoli, partecipare a un'escursione in battello e infine, come provette "azdore" romagnole gli studenti muniti di grembiule e di mattarello proveranno a fare la piadina romagnola e le tagliatelle.

→ Scopri l'intero programma a pagina 1: bit.ly/3QGhS1R

EMILIA-ROMAGNA - Cervia (RA)

Esperienze di natura e gusto. Parco del Delta del Po

Proposta dedicata a primarie e secondarie di I e II grado.

Tre giorni e due notti nel Parco del Delta del Po per scoprire la bellezza della flora e della fauna di questo luogo. Il viaggio parte dalla Salina di Cervia, porta sud del Parco del Delta del Po, continua alla scoperta dell'area naturalistica di foce Bevano e delle Oasi Ortazzo e Ortazzino, ambienti tra i più selvaggi e ricchi di biodiversità, fino a la Basilica di Sant'Apollinare in Classe, il più grande esempio di basilica paleocristiana. A seguire si attraverserà, in bicicletta, la secolare pineta, fino ad un Centro Visite del Parco.

→ Scopri l'intero programma a pagina 2: bit.ly/3QGhS1R

EMILIA-ROMAGNA - Cervia (RA)

Escursione in barca elettrica

Proposta dedicata a primaria classi III, IV e V e secondaria I grado.

Qualche ora dedicata alla scoperta della Salina di Cervia, porta sud del Parco del Delta del Po. A bordo di una barca elettrica la classe potrà ascoltare i suoni degli abitanti di quest'area naturalistica e osservare i loro comportamenti. L'escursione può essere abbinata anche alla visita allo stabilimento di produzione del sale o al Museo del Sale di Cervia (MUSA). Inoltre, l'attività può essere svolta anche in lingua inglese.

→ Scopri tutte le proposte della Salina di Cervia: bit.ly/3W2rRj7

EMILIA-ROMAGNA - Ravenna

Dove la terra incontra il mare

Proposta dedicata a primaria classi III, IV e V e secondaria I grado.

Un'intera giornata alla scoperta di diversi ambienti: spiaggia, pineta, duna e valli di acqua dolce e salmastra. Passeggiata in pineta per il riconoscimento di specie arboree, prelievo di campioni dalla Pialassa Baiona, analisi micro e macroscopica di invertebrati, birdwatching con schede per il riconoscimento e binocoli. Pomeriggio tra la duna e la spiaggia di Casalboretto per individuare la diversa vegetazione.

→ Scopri tutte le proposte del Museo NatuRa: rb.gy/mzrlcn

EMILIA-ROMAGNA - Milano Marittima (RA)

Butterflies and other insects

Proposta dedicata alle secondarie di II grado (mezza giornata).

Visita guidata alla serra delle farfalle tropicali dove la classe potrà osservare da vicino centinaia di farfalle in volo e studiarne il processo della metamorfosi attraverso tutti gli stadi di vita, dall'uovo all'insetto adulto. A seguire, visita guidata alla Casa degli Insetti in cui la classe potrà approfondire il mondo degli invertebrati, i loro adattamenti e le loro abitudini.

→ Scopri tutte le proposte di Casa delle Farfalle: rb.gy/7i1fq0

EMILIA-ROMAGNA - Bagno di Romagna (FC)

Paesaggi e popoli. Diga di Ridracoli

Proposta dedicata a primaria classi III, IV e V e secondaria I grado.

Un'intera giornata sulle tracce di antichi poderi, vecchie dimore, storie e leggende nella valle del Bidente, fino a scoprire come l'uomo può trasformare la natura: la diga di Ridracoli, un'opera di alta ingegneria all'interno del Parco Nazionale. Nel corso della giornata la classe farà osservazioni e analisi degli elementi del territorio e del paesaggio con binocoli, bussole e cartografia.

→ Scopri tutte le proposte di IDRO: rb.gy/snmym7

CHI SIAMO

Lunigiana Travel è un tour operator/travelagent online, nato nel 2021 dall'esperienza ventiquennale della cooperativa **AlterEco** nei settori del turismo sostenibile e dello sviluppo locale sostenibile e di comunità a Fivizzano in Lunigiana (provincia di Massa-Carrara).

Lunigiana Travel si ispira ai valori della **sostenibilità ambientale** e della **responsabilità sociale**, dedicato esclusivamente all'*incoming* verso le comunità della Lunigiana, e delle altre cooperative di comunità della Toscana.

Le proposte di **Lunigiana Travel**, tutte curate da esperti qualificati del settore, offrono sempre caratteri distintivi, privilegiando la mobilità sostenibile (a piedi, in treno e in e-bike), la costituzione di piccoli gruppi, la conoscenza e il rispetto degli equilibri sociali ed ambientali dei luoghi visitati, rapporti diretti e coinvolgenti con le comunità locali.



COSA FACCIAMO

A Equi Terme, piccola frazione del comune di Fivizzano, nel Parco Regionale delle Alpi Apuane - UNESCO Global Geopark, gestiamo il Geo-Archeo-Adventure Park delle **Grotte di Equi**, il Museo di Scienze della Terra ApuanGeoLab e il Kids Adventure Park, un vero e proprio Polo didattico-educativo e Centro di Educazione Ambientale Legambiente. In questo contesto offriamo **esperienze educative, di crescita e approfondimento**, come visite guidate, escursioni in natura, attività avventura e laboratori didattici con lezioni multimediali e attività pratiche.

Le attività proposte, diversificate e personalizzabili per scolaresche di ogni ordine e grado, affrontano e sviluppano i **temi naturalistico, geologico, paleontologico e outdoor** e i partecipanti imparano e acquisiscono competenze sperimentando e giocando, sempre accompagnati da esperti del settore: guide ambientali escursioniste, geologi, biologi, naturalisti ed educatori Legambiente. Proponiamo inoltre **soggiorni estivi** per bambini e ragazzi, esperienze formative informali alla scoperta del territorio, valorizzando la conservazione della natura e gli stili di vita sostenibili.

CONTATTI

lunigiana.travel

segreteria@lunigianasostenibile.it

+39 338 581 44 82

via Buca, 46

54013 Equi Terme (MS)



AMBIENTE E SANI STILI DI VITA



Lunigiana Travel promuove il territorio, le sue risorse naturali e culturali. È impegnata nella valorizzazione e tutela della natura dei Parchi e Siti Rete Natura 2000, nel rapporto diretto coi piccoli gruppi e le Comunità locali e nella mobilità sostenibile.

TOSCANA - Equi Terme, Fivizzano (MS)

Grotte di Equi. Visita didattica

Affascinante visita guidata che permetterà di scoprire l'evoluzione di una grotta carsica modellata nel corso di milioni di anni dall'azione dell'acqua che, penetrando nelle fratture del calcare, ha formato pozzi, gallerie, laghi sotterranei e suggestive sale adorne di stalattiti, stalagmiti, colonne, vele e ogni forma di concrezione naturale.

→ Scopri di più: rb.gy/qeqmdr

TOSCANA - Equi Terme, Fivizzano (MS)

Tecchia di Equi e Museo Archeologico. Visita didattica

Visita guidata alla Tecchia di Equi, caverna preistorica dove vissero l'uomo di Neanderthal e animali oggi estinti, come l'Orso delle Caverne, e al Museo Archeologico con la fedele riproduzione di questo orso, un suo scheletro intero, quelli di due neonati e altri reperti relativi alla presenza umana.

→ Scopri di più: rb.gy/qeqmdr

TOSCANA - Equi Terme, Fivizzano (MS)

ApuanGeoLab, Museo interattivo di Scienze della Terra

Visita didattica al Museo di Scienze della Terra dove macchine meccaniche interattive permettono di scoprire le continue trasformazioni del nostro pianeta, i terremoti, la nascita delle montagne e del mar Mediterraneo, o in che modo le acque hanno scavato le Alpi Apuane creando le grotte carsiche e molto altro.

→ Scopri di più: rb.gy/qeqmdr

TOSCANA - Equi Terme, Fivizzano (MS)

Un giorno da geologo. Esperienza giornaliera

Visita guidata al Museo di Scienze della Terra - ApuanGeoLab, visita guidata alle affascinanti Grotte carsiche e laboratorio pratico didattico "Di cosa sono fatte le nostre montagne?" per scoprire rocce e minerali delle Alpi Apuane o laboratorio pratico didattico "Scossa e riscossa" per capire dove e come nascono i terremoti.

→ Scopri di più: rb.gy/qeqmdr

TOSCANA - Equi Terme, Fivizzano (MS)

Un giorno da geologo. Esperienza giornaliera

Facile escursione guidata insieme al geologo sull'Anello delle Acque e dei Geositi, visita guidata alla Buca della Geologia, mostra permanente di rocce, minerali e fossili e al Museo Digitale dell'Identità locale per scoprire le attività che hanno caratterizzato la vita nella Valle navigando in un sito interattivo.

→ Scopri di più: rb.gy/qeqmdr

TOSCANA - Equi Terme, Fivizzano (MS)

A caccia di geositi. Esperienza giornaliera

Visita guidata alle affascinanti Grotte carsiche con sale adorne di ogni forma di concrezione naturale e facile escursione al canyon naturale Solco di Equi, una valle fluvio-glaciale ricca di geodiversità, alla ricerca dei geositi e delle geomorfologie importanti testimoni della storia della Terra.

→ Scopri di più: rb.gy/qeqmdr

TOSCANA - Equi Terme, Fivizzano (MS)

Un giorno nella Preistoria. Esperienza giornaliera

Visita guidata alla Tecchia preistorica e al Museo Archeologico, entrambi contenente reperti veri rinvenuti in loco e laboratorio didattico "Come uomini primitivi" con lavorazione dell'argilla e produzione di un manufatto o laboratorio didattico "Come un paleontologo" sperimentando un "microscavo", portando alla luce e catalogando le ossa rinvenute.

→ Scopri di più: rb.gy/qeqmdr

TOSCANA - Equi Terme, Fivizzano (MS)

Un giorno da biologo. Esperienza giornaliera

Escursione al canyon naturale Solco di Equi e laboratorio didattico "Le tante acque" alla scoperta dei fiumi e delle sorgenti della Valle del Lucido e della qualità delle loro acque con analisi dei macrovertebrati, test chimico-fisici e schede di rilevamento o laboratorio "Biodiversity" per scoprire reperti animali e vegetali come foglie, crani, palchi e aculei.

→ Scopri di più: rb.gy/qeqmdr

TOSCANA - Equi Terme, Fivizzano (MS)

Speciale avventura. Come uno... scoiattolo, muflone, aquila, pipistrello o gecko

Speciali attività diversificate per fascia d'età, difficoltà e durata, per cimentarsi in percorsi acrobatici, arrampicata su parete artificiale o roccia, zipline e percorsi con vie ferrate e ponti tibetani in grotta. Tutte le attività seguenti prevedono introduzione alla sicurezza in montagna, conoscenza delle attrezzature specifiche e briefing.

→ Scopri di più: rb.gy/qeqmdr

CHI SIAMO

Nel corso di una pluriennale esperienza all'interno di numerosi ed importanti musei, aree archeologiche e sedi espositive sul territorio nazionale, **CoopCulture** si è confrontata con il mondo della scuola, ha imparato a conoscerne le esigenze e le caratteristiche che necessitano di un'attenzione particolare e ha messo a punto nuovi modelli nell'erogazione del servizio, finalizzati a soddisfare le aspettative crescenti di cui è portatore.

È la più grande cooperativa operante nel **settore della cultura** in Italia che offre soluzioni innovative per le esigenze di un settore in continua evoluzione, contribuendo alla costruzione di un'economia fondata sullo sviluppo dei territori e la coesione sociale.



COSA FACCIAMO

CoopCulture, mettendo a fuoco i nuovi bisogni specifici di bambine e bambini, ragazzi e ragazze, ha elaborato un'offerta didattica declinata in speciali format attenti al concetto di lentezza, alla ricucitura dei legami, al concreto prendersi cura di sé stessi e degli altri, all'attenzione all'ambiente e alla sostenibilità ambientale, al valore del gioco.

Le attività, **progettate per le scuole di ogni ordine e grado**, mirano non solo all'avvicinamento dei giovani al patrimonio culturale ma anche all'acquisizione di competenze innovative.

Nelle proposte vengono utilizzati approcci diversi e complementari per comunicare con tutti attraverso esperienze tattili, sensoriali, percorsi in lingua straniera o laboratoriali.

CONTATTI

www.coopculture.it
edu@coopculture.it
848 082 408
Corso del Popolo, 40
30172 Venezia Mestre



AMBIENTE E SANI STILI DI VITA



CoopCulture associa il concetto di sostenibilità ai vari ambiti in cui opera: archeologia, arte, natura, paesaggio e trasmette, con le sue proposte, il concetto di sostenibilità attraverso la cura dell'ambiente, il riutilizzo delle risorse, la lotta agli sprechi e l'adozione di sani stili di vita.

LAZIO - Roma

Foro Romano e Colosseo. Un giorno da antico romano

Simulando la giornata tipo di un antico abitante di Roma, i partecipanti potranno immedesimarsi nella rumorosa e animata atmosfera dell'epoca recitando con appositi copioni scene di vita quotidiana. La seconda parte dell'itinerario è dedicata all'Anfiteatro Flavio.

→ Scopri di più a pag 2 del catalogo: rb.gy/bhamg7

LAZIO - Ostia Antica (Roma)

Una città a misura di bambino

L'architettura degli edifici antichi scaturisce dalla somma di semplici elementi: scomponendola in forme geometriche di base, per i bambini sarà facile rapportarsi alla loro complessità. In fila a braccia aperte o contando i passi diventeranno unità di misura essi stessi.

→ Scopri di più a pag 12 del catalogo: rb.gy/bhamg7

LAZIO - Santa Severa (Roma)

In fondo al mar

Attività ludico-didattica alla scoperta di un Museo dedicato al mare attraverso l'osservazione di oggetti antichi e la realizzazione di un manufatto. I partecipanti vengono accompagnati in spiaggia per raccogliere sassolini, sabbia e conchiglie da utilizzare in laboratorio.

→ Scopri di più a pag 19 del catalogo: rb.gy/bhamg7

LAZIO - Villa Adriana, Tivoli (Roma)

Arrivadriano!

Dopo la visita esplorativa dell'area archeologica durante la quale saranno illustrati alcuni monumenti, spiegandone usi e funzioni, prenderà il via il gioco di orientamento. Le squadre, con l'aiuto di filastrocche e mappe mute, dovranno ritrovare gli edifici visitati poco prima.

→ Scopri di più a pag 23 del catalogo: rb.gy/bhamg7

SICILIA - Palermo

In visita all'orto botanico

Una visita, condotta da un operatore specializzato, alla scoperta delle innumerevoli specie vegetali di cui verranno spiegate le diverse caratteristiche e raccontate le curiosità e le leggende a loro collegate per un'esperienza didattica unica e coinvolgente.

→ Scopri di più a pag 8 del catalogo: rb.gy/q3pop0

SICILIA - Agrigento

Alla scoperta della Valle dei Templi

Una visita alla Valle dei Templi condotta da operatori archeologi, per carpire l'essenza di un sito archeologico che vanta oltre 2600 anni di storia. L'itinerario affronta il percorso dal Tempio di Giunone al Tempio della Concordia.

→ Scopri di più a pag 19 del catalogo: rb.gy/q3pop0

SICILIA - Segesta (TP)

Meraviglie al tempio

L'attività è volta a stabilire una relazione emotiva ed attiva tra i ragazzi e il tempio. Muoversi dentro e fuori dal tempio per comprendere le sue dimensioni e quelle delle sue parti architettoniche.

→ Scopri di più a pag 28 del catalogo: rb.gy/q3pop0

CAMPANIA - Napoli

Un giardino sul golfo

Dopo una breve visita del Palazzo Reale, visita ai Giardini Pensili, dove specie di piante nostrane ed esotiche sono sapientemente combinate per offrire una degna cornice ad un panorama regale.

→ Scopri di più a pag 12 del catalogo: rb.gy/702lkw

CAMPANIA - Pompei/Ercolano (NA)

Abito... quindi sono

Ricchi aristocratici o plebei costretti in anguste insulae sono l'oggetto della narrazione dell'archeologo che attraversando il monumento, illustrerà ai visitatori tutti gli aspetti collegati all'abitare ed alla identità dei proprietari: il gusto, la società, l'arte e la cultura.

→ Scopri di più a pag 16 del catalogo: rb.gy/702lkw

CAMPANIA - Torre Annunziata (NA)

Il cielo in una stanza

Un contesto imperiale perfettamente conservato dall'eruzione del Vesuvio è una occasione per capire a fondo le tecniche pittoriche antiche e i materiali. Guidati da un archeologo gli studenti avranno la possibilità di approfondire l'argomento della pittura romana.

→ Scopri di più a pag 20 del catalogo: rb.gy/702lkw

PIEMONTE - Torino

Giardini Reali. Un giardino, quattro stagioni

Attraverso quattro incontri osserveremo lo scorrere del tempo, l'alternarsi delle stagioni e annoteremo i piccoli e grandi cambiamenti che scandiscono il fluire dei mesi sul "Diario dell'Anno".

→ Scopri di più a pag 2 del catalogo: rb.gy/zm7cgn

PIEMONTE - Venaria Reale (TO)

Le stagioni di una Reggia

Presso i Giardini della Reggia di Venaria, si lavorerà con i bambini sull'osservazione e sull'ascolto, cercando di cogliere lo spirito di ogni periodo, da riproporre in una composizione a stampa.

→ Scopri di più a pag 9 del catalogo: rb.gy/zm7cgn

CHI SIAMO

Daunia Avventura è un brand nato dalla società cooperativa **Ecol Forest**. La **Ecol Forest** è un'impresa del settore agro-forestale che si occupa di progettazione e realizzazione di opere di ingegneria naturalistica, di riqualificazione ambientale delle aree forestali pubbliche e private, ma soprattutto nella promozione del territorio in chiave multifunzionale e sostenibile.

Daunia Avventura è un esempio di **valorizzazione dell'area naturalistica Lago Pescara**, alle pendici di Monte Cornacchia che, con i suoi 1151 m s.l.m., è la vetta più alta della Puglia. Promuove le attrattive dei Monti Dauni attraverso un turismo lento, fatto di conoscenza e di uomini che vivono questi territori, mediante un tour ricco di emozioni e di esperienze, immersi nella natura incontaminata. Inoltre è accreditata dalla Regione Puglia come "Bosco Didattico".



COSA FACCIAMO

Daunia Avventura riserva al mondo della scuola diverse attività sia *indoor* che *outdoor education*, che spaziano dai **campi scuola** a **brevi interventi fuori e dentro le aule**. Ciò permette agli insegnanti di avere la tranquillità di essere affidati a mani esperte ed agli studenti, di ogni età, di avere mille occasioni di crescita e di approfondimento in tutte le discipline quali: il Parco Avventura, laboratori manuali didattico-naturalistici, orienteering, birdwatching, passeggiate didattico naturalistiche, attività teatrali.

L'approccio utilizzato è di tipo **multidisciplinare**, basato sul modello educativo dell'imparare facendo, sperimentando e giocando, con un'attenzione particolare all'educazione ed alla sensibilizzazione ambientale. Inoltre le attività offerte hanno un denominatore comune che è quello di sviluppare gradualmente l'**osservazione del territorio** usando tutti i cinque sensi, e a testare le proprie attitudini e capacità, l'autonomia d'azione, lo spirito di gruppo e il proprio coraggio.

CONTATTI

www.dauniavventura.com
info@dauniavventura.com
+39 0881 1991019 ; +39 342 3720882
Località Lago Pescara
71032 Biccari (FG)



AMBIENTE E SANI STILI DI VITA



Daunia Avventura vuole sensibilizzare gli studenti facendogli scoprire l'importanza della biodiversità del bosco. Gli studenti potranno apprezzare con tutti i sensi il bosco, vedere gli esempi di valorizzazione realizzati e constatare gli effetti benefici che il bosco ha sulle persone.

PUGLIA - Biccari, Lago Pescara (FG)

Parco avventura. Località "il Boschetto"

Proposta dedicata a primarie e secondarie di I e II grado.

Si tratta di attività ludico-sportive sospese tra gli alberi mediante l'uso di cavi in acciaio, piattaforme in legno e cordame, nell'assoluto rispetto delle piante e del loro habitat, in piena sicurezza. L'utente, precedentemente istruito, guidato ed equipaggiato da personale altamente qualificato, attraversa in completa autonomia, mettendo così alla prova il proprio equilibrio, la velocità, la capacità di superare gli ostacoli e la voglia di avventura.

→ Scopri di più: rb.gy/967mxt

PUGLIA - Biccari, Lago Pescara (FG)

Laboratorio didattico-naturalistico

Proposta dedicata a primarie e secondarie di I e II grado.

Con l'ausilio e la guida di personale qualificato si potranno scoprire e conoscere quali sono le specie floristiche, faunistiche ed entomologiche che si incontrano lungo il tragitto, vegetazione igrofila e quali piante possono essere raccolte, a cosa servono e quale può essere il loro utilizzo; l'impatto, l'utilizzo e le trasformazioni ad opera dell'uomo nell'ambiente montano e le dinamiche ecosistemiche dell'ambiente Appenninico.

→ Scopri di più: rb.gy/lpbzms

PUGLIA - Biccari, Lago Pescara (FG)

La scuola nel bosco

Proposta dedicata a primaria classi III, IV e V e secondaria I grado.

È un progetto sperimentale promosso anche dalla Regione Puglia nell'ambito dell'attività di promozione dei "Boschi Didattici".

La proposta educativa e formativa è finalizzata ad offrire spazi di esperienza stimolanti per curare tutti i bisogni di crescita fisica, emotiva, psichica e relazionale del bambino. Permette di far conoscere ai ragazzi la natura a 360 gradi, vivendo una serie di esperienze attraverso attività naturalistiche, ludiche-ambientali, pernottando in tende attrezzate e case sugli alberi.

→ Scopri di più: rb.gy/lpbzms

PUGLIA - Biccari, Lago Pescara (FG)

Passeggiata naturalistica "Monte Cornacchia"

Proposta dedicata alle secondarie di I e II grado (mezza giornata).

Il Monte Cornacchia, vetta più alta della regione, è considerato il "tetto della Puglia", dall'alto dei suoi 1.151 m s.l.m. d'altitudine, dalle cui pendici è possibile godere di un paesaggio esclusivo che abbraccia, quasi in un unico sguardo, dal Gargano al Tavoliere come dall'Irpinia alle Isole Tremiti. Guide esperte accompagneranno gruppi, con percorsi escursionistici mirati, dal Lago Pescara fino al rifugio Monte Cornacchia, lungo i numerosi sentieri naturalistici attrezzati tra cui il Sentiero Frassati.

→ Scopri di più: rb.gy/lpbzms

PUGLIA - Biccari, Lago Pescara (FG)

Tiro con l'arco

Proposta dedicata a primaria classi III, IV e V e secondaria I grado.

Un percorso con diversi livelli di difficoltà per bambini e adulti e per i meno esperti è possibile prendere lezioni di tiro con l'arco assistiti da istruttori competenti.

→ Scopri di più: rb.gy/dttc84

PUGLIA - Biccari, Lago Pescara (FG)

Campus

Proposta dedicata a primaria classi III, IV e V e secondaria I grado.

Permette di far conoscere ai ragazzi la natura a 360 gradi, vivendo una serie di esperienze attraverso attività naturalistiche, ludiche-ambientali, pernottando in tende attrezzate e case sugli alberi.

→ Scopri di più: rb.gy/ctqne8

PUGLIA - Biccari, Lago Pescara (FG)

Orienteering

Proposta dedicata a primaria classi IV e V e secondarie di I e II grado.

Chi partecipa ad una prova di orientamento, utilizza una carta topografica e una bussola realizzata appositamente per questo sport, con segni convenzionali unificati in tutto il mondo. Si gareggia individualmente o in squadra, transitando dai diversi punti di controllo posti sul territorio.

→ Scopri di più: rb.gy/y088ou

PUGLIA - Biccari, Lago Pescara (FG)

Laboratorio teatrale

Proposta dedicata a primaria classi III, IV e V e secondaria I grado.

Tramite le differenti discipline come mimo, improvvisazione, danza e parola, si cercherà di far allevare i cinque sensi e il corpo. Attraverso il training teatrale i bambini diventeranno pietre, alberi, vento, fiumi e animali.

→ Scopri di più: rb.gy/ctqne8

CHI SIAMO

Sigeric - servizi per il turismo è una cooperativa di comunità formata da professionisti del turismo, guide turistiche, guide ambientali ed escursionistiche nata per fornire servizi turistici rivolti a turisti, scuole, aziende, agenzie di viaggio e tour operators, enti e istituzioni pubbliche.

Sigeric nasce da un'esperienza decennale nel campo del turismo sostenibile, che ci ha permesso di creare un'ampia offerta che risponda alle esigenze dei **visitatori della Lunigiana**, splendida terra di confine nel nord della Regione Toscana. **Sigeric** è impegnata nella promozione di un turismo attento e rispettoso delle comunità ospitanti, in linea con gli obiettivi dell'Agenda 2030 delle Nazioni Unite.



COSA FACCIAMO

Sigeric ha realizzato diverse proposte didattiche, per scuole di ogni ordine e grado, per far conoscere la Lunigiana e il Parco Nazionale dell'Appennino Tosco-Emiliano. Con le nostre attività, elaborate da personale qualificato, gli studenti potranno vivere un'esperienza unica tra archeologia, storia e natura, riscoprendo l'autenticità della vita rurale e di comunità.

Dall'escursione sulle tracce di Sigerico lungo la **Via Francigena**, alle escursioni in e-bike, bici a pedalata assistita lungo la **Ciclovia dei Castelli di Lunigiana**, fino alle proposte legate alla natura, alla storia e all'archeologia che si svolgono presso il **Centro Didattico di Sorano a Filattiera (MS)** e la **Fortezza della Brunella di Aulla (MS)**, le guide ambientali e turistiche coinvolgeranno gli studenti in un viaggio indimenticabile.

Sigeric, oltre alle proposte didattiche giornaliere, propone anche soggiorni didattici di più giorni presso l'**Ostello la Stele di Treschietto (MS)** all'interno del Parco Nazionale dell'Appennino Tosco-Emiliano.

CONTATTI

www.sigeric.it
info@sigeric.it
+39 331 886 62 41 ; 366 371 28 08
via Pietro Bologna, 4
54028 Pontremoli (MS)



AMBIENTE E SANI STILI DI VITA



Sigeric promuove una modalità di visita lenta e rispettosa dei luoghi attraversati attraverso l'utilizzo di mezzi di trasporto a ridotto impatto ambientale e attraverso la promozione di itinerari e laboratori storici e naturalistici.

TOSCANA - Filattiera (MS)

Un libro di alberi

L'attività si sviluppa all'interno di un'area naturale protetta attraverso l'osservazione degli alberi, il riconoscimento delle specie arboree più comuni, l'ascolto di aneddoti, storie, leggende e usi popolari che ne permettano una facile memoria non solo tecnica.

→ Scopri di più: rb.gy/iiruzl

TOSCANA - Filattiera (MS)

Archeologi per un giorno

Un itinerario attraverso l'archeologia e le più importanti scoperte di Lunigiana con la simulazione di uno scavo archeologico didattico. Un coinvolgente viaggio nel tempo e nella storia alla scoperta del mestiere dell'archeologo e dei tesori più antichi della nostra terra.

→ Scopri di più: rb.gy/lycajh

TOSCANA - Apella di Licciana Nardi (MS)

Caccia al tesoro naturale: esploratori della natura

Esplorando l'ambiente naturale impareremo ad osservare, conoscere e comprendere la ricchezza e la biodiversità del nostro territorio. I racconti di storie e leggende passate ci riporteranno indietro nel tempo alla scoperta della tradizione orale contadina e montana.

→ Scopri di più: rb.gy/leaocl

TOSCANA - Apella di Licciana Nardi (MS)

Bioparco Montagna Verde Apella: laboratori didattici

All'interno del piccolo borgo rurale di Apella è presente l'azienda agricola Montagna Verde, con cui è possibile svolgere diverse attività e laboratori legati al miele, alla farina di castagna e alla biodiversità presente in Appennino.

→ Scopri di più: rb.gy/n8vxwn

TOSCANA - Pontremoli (MS)

Pellegrini per un giorno: viaggio sulla Via Francigena

Itinerario a piedi lungo uno dei tratti più belli della Via Francigena in Lunigiana, tra cascate, ponti storici e borghi rurali sulle orme di Sigeric.

→ Scopri di più: rb.gy/g2lw7k

TOSCANA - Pontremoli (MS)

La ciclovia dei Castelli della Lunigiana

Itinerario in e-bike, bici a pedalata assistita, lungo la Ciclovia dei Castelli, tra natura incontaminata, castelli medievali e borghi dal fascino nascosto.

→ Scopri di più: rb.gy/6eov1b

DIALOGO INTERGENERAZIONALE



Sigeric ha sviluppato alcune proposte pensate per abbattere le barriere generazionali coinvolgendo direttamente gli abitanti delle comunità. Oltre a questo la cooperativa ha individuato attività laboratoriali legate allo studio del fenomeno migratorio in Lunigiana.

TOSCANA - Pontremoli (MS)

Caccia al tesoro nel borgo

Coinvolgente caccia al tesoro che si sviluppa nel centro storico di Pontremoli. Gli studenti impareranno la storia del borgo direttamente dai membri della comunità di Pontremoli.

→ Scopri di più: rb.gy/dmwx4u

TOSCANA - Filattiera (MS)

Una giornata con il pastore

Un'esperienza unica a contatto con la natura del Parco Nazionale dell'Appennino Tosco-Emiliano per conoscere la vita quotidiana di un pastore lungo la Via Francigena.

→ Scopri di più: rb.gy/54kf1o

TOSCANA - Bagnone (MS)

L'emigrazione in Lunigiana

Molteplici attività possono essere svolte presso il Museo Archivio della Memoria di Bagnone, luogo in cui è conservata la memoria collettiva dei migranti lunigianesi.

→ Scopri di più: rb.gy/n73ncz

TOSCANA - Pontremoli (MS)

Villa Dosi Delfini: tra passato e presente

Villa Dosi Delfini, splendida villa barocca pontremolesi, apre le sue porte agli studenti con una ricca serie di proposte didattiche per ogni scuola di ogni ordine e grado.

→ Scopri di più: rb.gy/ml6cth

CHI SIAMO

I fratelli Vitale hanno ideato un luogo dove **l'arte diventa strumento di socializzazione**.

Può un gruppo di sconosciuti dipingere una tela anche se non ci sono pittori tra loro? O sentirsi parte di un'orchestra anche se non ci sono musicisti? Sì! È possibile. L'unico strumento di cui abbiamo bisogno è la voglia di mettersi in gioco per abbattere le barriere.

A Casa di Amici è Il Boutique Hostel di Palermo dove oltre ad esporre le opere di numerosi viaggiatori, esponiamo la **collezione di strumenti musicali**, costruiti a mano da Santo Vitale (presidente dell'APS La Bottega delle Percussioni), un patrimonio di bellezza immensa che catturerà interamente la vostra attenzione, trasformandovi in fruitori di una mostra d'arte contemporanea.

Per sapere cosa dice di noi la testata giornalistica "Italia che cambia" clicca qui: bit.ly/3IZik9t



COSA FACCIAMO

Al modo della scuola proponiamo una vacanza a Palermo, con alloggio presso **A Casa di Amici** ed educational presso "La bottega delle percussioni APS", al fine di vivere un **percorso formativo** focalizzato **sulla conoscenza della musicalità e del sapere manuale**, dell'antica arte delle percussioni e di come costruire un tamburo artigianale o una percussione con materiale da riciclo.

Saperi e conoscenza che rientrano in quel patrimonio immateriale di cui è ricca la nostra terra e che nella società odierna assume un'importanza fondamentale tanto da essere salvaguardato come un bene prezioso ed un'eredità da trasmettere, come raccomanda l'UNESCO, alle giovani generazioni.

Le nostre proposte sono **esperienze laboratoriali** che mettendo insieme arte e musica, riescono a dare al gruppo, competenze quali la formazione di una squadra, il raggiungimento di uno scopo, capacità di *problem solving*, creatività, coinvolgimento e sano divertimento.



CONTATTI

www.acasadiamici.com
info@acasadiamici.com
+39 091 7654650
via Dante Alighieri, 57
90141 Palermo



DIALOGO INTERGENERAZIONALE



Un laboratorio dedicato alla Sicilia per tramandare saperi e conoscenza che rientrano in quel patrimonio immateriale di cui è ricca la nostra terra e che nella società odierna assume un'importanza fondamentale tanto da essere salvaguardato come un bene prezioso ed un'eredità da trasmettere, come raccomanda l'UNESCO, alle giovani generazioni.

SICILIA - Palermo Tradizione e Ritmo

Il laboratorio artistico "Tradizione e ritmo" è un'esperienza tipicamente siciliana, forniremo ai partecipanti un kit semilavorato per costruire il proprio tamburello siciliano. Santo Vitale, farà una lezione concerto e racconterà la storia del tamburello oltre che introdurrà la ritmica base della tarantella. Un laboratorio di manualità e di percezione del ritmo con giochi di fiducia e drum circle.

→ Scopri di più: rb.gy/4wor2g

AMBIENTE E SANI STILI DI VITA



Un laboratorio dedicato al riciclo. Possiamo divertirci e salvare l'ambiente per migliorare il nostro mondo? Sì, si può! Con il laboratorio "Tutto Suona": impariamo a riciclare e a dare una seconda vita agli oggetti stimolando la creatività.

SICILIA - Palermo Tutto Suona

Il laboratorio artistico "Tutto suona" è un'esperienza divertente, educativa e creativa che ha come obiettivo dare una "seconda vita" agli oggetti e renderli musicali. Favio Chavez, maestro dell'orchestra di strumenti riciclati di Cateura in Paraguay dice: "il mondo ci manda spazzatura, noi gli restituiamo musica". Educare al riciclo è lo scopo del progetto, ma le aree in cui lavoreremo sono creatività, ricerca per focus, senso pratico, immaginazione, squadra, curiosità e musicalità.

→ Scopri di più: rb.gy/f06gv4

CITTADINANZA ATTIVA



Usiamo la musica per coinvolgere le comunità, dalle manifestazioni in piazza dove adulti e bambini insieme diventano "musicisti per un giorno" ai progetti di integrazione nelle scuole per stimolare i giovani a prendere parte attivamente della vita della società e sperimentare nuovi modi di vivere insieme. La musica in cerchio è simbolo di vitalità ed integrazione.

SICILIA - Palermo Drum Circle

I partecipanti si dispongono in cerchio e con l'aiuto di un facilitatore, creano ritmi improvvisati utilizzando tamburi e percussioni di ogni tipo. Suonare le percussioni riduce lo stress, aumenta l'energia, migliora la concentrazione, stimola l'individuo e l'individuo nella comunità, dà un forte senso di benessere, gratitudine e appartenenza.

→ Scopri di più: rb.gy/f06gv4

NON DISCRIMINAZIONE



Fuori dalla famiglia, la "classe" è il primo luogo dove l'alunno va educato al concetto di squadra, al superamento del pregiudizio e alla conoscenza del diverso da sé. Dunque niente discriminazione per etnia, ceto sociale, sesso, carattere, ma invece inizieremo "tutti insieme" un percorso di 10 ore, dove ci metteremo in discussione per connetterci e creare relazioni sane.

SICILIA - Palermo Connessione ritmica

Il laboratorio prevede l'utilizzo della musica come linguaggio non verbale, che sarà privilegiato nella relazione e nei processi di apprendimento. Finalità del corso non è perseguire il virtuosismo musicale, ma favorire l'evoluzione personale, l'espansione della coscienza, la coordinazione e la comunicazione, la cura del gesto e del movimento che producono il suono. Nella musica d'insieme la scoperta del proprio ritmo verrà messa in relazione con quello dell'altro e portati dal ritmo ci coordineremo come un unico gruppo, senza barriere né paure, né pregiudizi.

→ Scopri di più: rb.gy/f06gv4

CHI SIAMO

Migrantour è un progetto europeo di turismo responsabile a km 0 nato a Torino nel 2010, formalizzato in una rete costituita da ONG, tour operator, associazioni di promozione sociale, cooperative sociali e cooperative di comunità presente attualmente in 8 stati e 19 città.

L'iniziativa è attiva nelle seguenti città: Torino, Milano, Bergamo, Pavia, Genova, Parma, Bologna, Firenze, Roma, Napoli, Cagliari, Catania, Parigi, Bruxelles, Copenhagen, Lisbona, Lubiana e Utrecht.

Propone **passeggiate interculturali** condotte da persone con una storia personale o familiare di migrazione, le/gli accompagnatrici/ori interculturali, volte alla conoscenza del patrimonio culturale materiale ed immateriale presente nei quartieri maggiormente attraversati dai fenomeni migratori. **Mira a facilitare il dialogo interculturale**, il protagonismo e la partecipazione delle persone con background migratorio.



COSA FACCIAMO

Le **passeggiate Migrantour** sono itinerari di turismo responsabile urbano e al contempo una esperienza di **educazione alla cittadinanza globale** per le scuole. Gli itinerari mirano a far conoscere i diversi patrimoni culturali delle città italiane ed europee attraverso gli occhi e le parole di accompagnatori e accompagnatrici di origine migrante.

La visita a luoghi di culto, la conoscenza di realtà associative, commerciali e culturali presenti nei quartieri ove le passeggiate prendono luogo, facilitando il **dialogo interculturale** permettono un'esperienza di **apprendimento trasformativo** per le classi e il corpo docenti. Presenti nelle maggiori città italiane ed europee possono essere abbinate a visite di studio o essere condotte in diverse lingue.

CONTATTI

www.migrantour.org
www.acra.it/migrantour
migrantour@acra.it
+39 02 27000291
via Lazzaretto, 3 - 20124 Milano

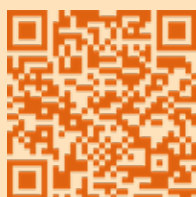

NON DISCRIMINAZIONE



Migrantour, strumento di pedagogia critica, mira a promuovere una narrazione positiva sui fenomeni migratori e così favorire il dialogo interculturale. Le passeggiate sono un'esperienza di educazione alla cittadinanza globale volte a promuovere modelli di apprendimento civico.

LOMBARDIA - Milano

Migrantour Milano. 4 itinerari per scoprire la città

"Via Padova: una finestra sul mondo" itinerario dedicato alla via più interculturale di Milano; "T'el Chi China Town" dedicato alla storia della migrazione cinese; "Porta Venezia: dai Promessi Sposi al Corno d'Africa" dedicato alla storia degli scambi e delle relazioni tra l'Italia e i Paesi del Corno d'Africa e "Welcome to Gorla".

→ Scopri di più: rb.gy/8audbc

LOMBARDIA - Bergamo

Migrantour Bergamo. 4 itinerari per scoprire la città

"Il Viaggio di Ulisse" nel quartiere di Borgo Palazzo; "La diversità a pochi passi" dislocato tra il centro storico e il quartiere della Malpensata; "Micromondo Tour" nel quartiere di Porta Nuova con numerose tappe nella famosa via Quarenghi ed infine "Bhinneka Tunggal Ika" nel centro storico della città nella zona di Sant'Alessandro.

→ Scopri di più: rb.gy/mroaki

EMILIA-ROMAGNA - Parma

Migrantour Parma. Itinerari per scoprire paesi lontani

Per le classi di scuola secondaria di secondo grado sono disponibili le passeggiate: "Di qua e di là dall'acqua" e "Colonialismo e resistenza indigena". Per le classi di scuola primaria e secondaria di primo grado sono disponibili le passeggiate interculturali e teatrali: "Dalla pelota ai grilli", "Dal pidocchio alla stella (piccoli segreti in città)" e "Oltre il torrente".

→ Scopri di più: rb.gy/lvdjqj

EMILIA-ROMAGNA - Bologna

Migrantour Bologna. 3 itinerari per scoprire la città

L'itinerario "Bolognina" volto a conoscere un quartiere dove la storia della resistenza partigiana si intreccia con le storie dei migranti di oggi; l'itinerario "Alla scoperta dei culti tra di noi" che porta alla scoperta dei diversi culti presenti nel centro storico della città e l'itinerario "Cirenaica - passeggiata sulle tracce del passato coloniale dell'Italia".

→ Scopri di più: rb.gy/gnyjlb

PIEMONTE - Torino

Migrantour Torino. 2 itinerari per scoprire la città

"Il giro del mondo in una piazza: Porta Palazzo" alla scoperta del mercato all'aperto più grande d'Europa, dove le distanze s'annullano e "United colors of San Salvario" dedicato al dialogo interreligioso, grazie alla visita di diversi luoghi di culto e degli spazi dell'intercultura.

→ Scopri di più: rb.gy/tj4man

TOSCANA - Firenze

Migrantour Firenze. Itinerari Palazzuolo e San Lorenzo

Due itinerari: "Palazzuolo. Le migrazioni di ieri e di oggi" sviluppato lungo via Palazzuolo e nella zona di Borgo Ognissanti, dove si vede una Firenze sin da sempre crocevia di culture; "San Lorenzo. Mercato, cibi e culture" mirato a proporre uno sguardo sulle migrazioni e sulla diversità culturale attraverso il tema del cibo.

→ Scopri di più: rb.gy/m5tiqd

LAZIO - Roma

Migrantour Roma. Itinerario Esquilino

Partendo dal Castro Pretorio vi porta alla scoperta del multiculturalismo dell'antica Roma, del colonialismo italiano dell'800 e del periodo fascista fino ad arrivare al Rione incompiuto dell'Esquilino, oggi luogo d'integrazione e convivenza delle varie comunità migranti qui presenti.

→ Scopri di più: rb.gy/e2hq8f

CAMPANIA - Napoli

Migrantour Napoli. 3 itinerari per scoprire la città

"Mille mondi alla stazione" dedicato a Piazza Garibaldi e alle vie attigue; "Nel ventre di Napoli" dedicato al quartiere Mercato, riferimento per i cittadini di origine straniera; "Belle Storie" su via dei Tribunali per conoscere realtà che fanno dell'incontro tra persone e culture una ricchezza.

→ Scopri di più: rb.gy/rzpz5s

SICILIA - Catania

Migrantour Catania. 2 itinerari per scoprire la città

"Trasformazioni" dedicato alle vicende del quartiere San Berillo che costituisce uno snodo fondamentale per la comprensione delle dinamiche che hanno attraversato e continuano a interessare il tessuto sociale e urbano; "Cataniainterculturale" dedicato all'esplorazione della storia interculturale di Catania.

→ Scopri di più: rb.gy/17bfyi

SARDEGNA - Cagliari

Migrantour Cagliari. Il mediterraneo in un quartiere

Passeggiata interculturale nel quartiere Marina. Attraverso la narrazione dei nostri operatori, all'interno del rione più interculturale di Cagliari, è possibile riscoprire una delle città mediterranee più suggestive, dove si colgono le "contaminazioni culturali".

→ Scopri di più: rb.gy/3gurq5

LE STRUTTURE RICETTIVE DEI SOCI AITR



AITR associa a sé anche diversi gestori di strutture ricettive, adatte ad ospitare gruppi scolastici o campi estivi per ragazzi. Si tratta di strutture che, da sempre, hanno come comune denominatore un'attenzione profonda ai temi della sostenibilità ambientale, sociale e culturale. Qui di seguito una breve sintesi. Per maggiori informazioni, è possibile visionare il **catalogo dell'Ospitalità Responsabile** inquadrando il QR code.

STRUTTURE ADATTE A OSPITARE GRUPPI SCOLASTICI E CAMPI ESTIVI

PIEMONTE

- **FORESTERIA VALDESE DI TORRE PELLICE** - Gestore: Diaconia Valdese. Casa per ferie, 46 camere.
www.foresteriatorre.org - foresteriatorre@diaconiavaldese.org - 0121 91801
via Arnaud, 34 - 10066 Torre Pellice (TO)
- **CASA CONTE ROSSO** - Gestore: Viaggi Solidali. Ostello, 42 posti letto.
www.casaconterosso.it - info@casaconterosso.it - 011 19820877
Piazza Conte Rosso, 20 - 10051 Avigliana (TO)

LIGURIA

- **CASA VALDESE DI VALLECROSA** - Gestore: Diaconia Valdese. Casa per ferie, 110 posti letto.
www.casavallecrosia.it - casavallecrosia@diaconiavaldese.org - 0184 295551
via Colonnello Aproso, 255 - 18019 Vallecrosia (IM)

TOSCANA

- **CASA CARES** - Gestore: Diaconia Valdese. Casa per ferie, 55 posti letto.
www.casacares.it - info@casacares.it - 055 8652001
via Pietrapiana, 56 - 50066 Reggello (FI)
- **SASSI TURCHINI** - Gestore: Gruppo Elba APS. Casa per ferie, 64 posti letto.
www.sassiturchini.org - info@sassiturchini.org - 392 2394607
Località San Felo - 57036 Porto Azzurro (LI) - Isola d'Elba

CALABRIA

- **ECO-OSTELLO LOCRIDE** - Gestore: Goel gruppo cooperativo. Ostello, 48 posti letto.
turismo.responsabile.coop - agenzia@turismo.responsabile.coop - 340 3333631 - 353 4159836
via Giuseppe Garibaldi, 261H - 89044 Locri (RC)

SICILIA

- **SERRA GUARNERI** - Gestore: Palma Nana soc. coop. Casa vacanze, 24 posti letto.
www.serraguarneri.it - info@palmanana.com - 091 303417
Contrada Guarneri - 90015 Cefalù (PA)

STRUTTURE ADATTE A OSPITARE SOLO GRUPPI SCOLASTICI

VENETO

- **FORESTERIA VALDESE DI VENEZIA** - Gestore: Diaconia Valdese. Casa per ferie, 47 posti letto.
www.foresteriavenezia.it - info@foresteriavenezia.it - 041 5286797
Palazzo Cavagnis, Sestiere Castello 5170 - 30122 Venezia

FRIULI-VENEZIA GIULIA

- **OSTELLO DOMUS AUGUSTA** - Gestore: Guarnerio soc. coop. Ostello, 92 posti letto.
www.ostelloaquileia.it - ostello@ostelloaquileia.it - 0431 91024 - 331 1041317
via Roma, 25 - 33051 Aquileia (UD)
- **CASA DELLE GIUGGIOLE** - Gestore: Guarnerio soc. coop. Foresteria, 25 posti letto.
www.foresteriadogna.turismosostenibile.org - foresteriadogna@guarnerio.coop - 345 2215577
via Roma, 13 - 33010 Dogna (UD)
- **CASA DEL PELLEGRINO** - Gestore: Guarnerio soc. coop. Albergo, 25 posti letto.
facebook.com/casapellegrinocastelmonte - accoglienza.castelmonte@gmail.com - 0432 731161 - 331 1041317
Località Castelmonte, 6 - 33040 Prepotto (UD)
- **OSTELLO EUROPA** - Gestore: Guarnerio soc. coop. Ostello, 46 posti letto.
www.ostelloeuropa.it - info@ostellosanvito.it - 0434 82225
via Pomponio Amalteo, 39 - 33078 San Vito al Tagliamento (PN)

EMILIA ROMAGNA

- **MAISON PALLAVICINI** - Gestore: La Piccola Carovana. Casa per ferie, 52 posti letto.
www.pallavicini.lapiccolacarovana.net - pallavicini@lapiccolacarovana.it - 051 2801689
via Marco Emilio Lepido, 196/3 - 40132 Bologna
- **STUDENT'S HOSTEL ESTENSE** - Gestore: Ballarò soc. coop. Ostello, 96 posti letto.
www.ostelloferrara.it - info@ostelloferrara.it - 0532 201158
Corso Biagio Rossetti, 24 - 44121 Ferrara
- **STUDENT'S HOSTEL L. FERRARIS** - Gestore: Ballarò soc. coop. Ostello, 95 posti letto.
www.ostellodiparma.it - info@ostellodiparma.it - 0521 1814720
via San Leonardo, 86 - 43122 Parma
- **STUDENT'S HOSTEL DELLA GHIARA** - Gestore: Ballarò soc. coop. Ostello, 100 posti letto.
www.ostelloreggioemilia.it - info@ostelloreggioemilia.it - 0522 452323
via Guasco, 6 - 42121 Reggio Emilia
- **FORESTERIA DI CAPACCIO** - Gestore: Atlantide soc. coop. Foresteria, 52 posti letto.
www.ecomuseoridracoli.it/soggiorni- casediridracoli@atlantide.net - 0543 917912
Strada Provinciale, 4 km 48,8, 77c - 47018 Santa Sofia, loc. Capaccio (FC)

TOSCANA

- **FORESTERIA VALDESE DI FIRENZE** - Gestore: Diaconia Valdese. Casa per ferie, 99 posti.
www.firenzeforesteria.it - info@firenzeforesteria.it - 055 212576
via de' Serragli, 49 - 50124 Firenze
- **RESIDENCE LE BENEDETTINE** - Gestore: Ballarò soc. coop. Casa per ferie, 44 camere.
www.residence.unipi.it - info@residence.unipi.it - 050 28257
Lungarno Sidney Sonnino, 18 - 56125 Pisa
- **OSTELLO GOWETT** - Gestore: Ballarò soc. coop. Ostello e ristorante, 99 posti letto.
www.ostellogowett.it - info@ostellocampiglia.it - 0565 838192
via di San Vincenzo, 66 - 57021 Campiglia Marittima (LI)
- **CASA VALDESE DI RIO MARINA** - Gestore: Diaconia Valdese. Casa per ferie, 40 posti letto.
www.casariomarina.it - info@casariomarina.it - 055 212576
Piazza Mazzini, 14 - 57038 Rio Marina (LI) - Isola d'Elba

LAZIO

- **HOTEL CASA VALDESE DI ROMA** - Gestore: Diaconia Valdese. Hotel 3 stelle, 73 posti letto.
www.casavaldeseroma.it - reception@casavaldeseroma.it - 06 3215362
via Alessandro Farnese, 18 - 00192 Roma

SICILIA

- **A CASA DI AMICI** - Gestore: A casa di amici. Boutique hostel, 50 posti letto.
www.acasadiamici.com - info@acasadiamici.com - 091 7654650 - 328 3172205
via Dante, 57 - 90141 Palermo

STRUTTURE ADATTE A OSPITARE SOLO CAMPI ESTIVI

EMILIA ROMAGNA

- **LE MONTAGNOLE** - Gestore: La Piccola Carovana. Casa per ferie, 11 posti letto.
www.lemontagnole.lapiccolacarovana.net - lemontagnole@lapiccolacarovana.it - 345 5897073
via Panoramica, 21-23 - 40033 Casalecchio di Reno (BO)
- **BED&BIKE** - Gestore: La Piccola Carovana. Ostello, 16 posti letto.
www.lapiccolacarovana.net/bedbike - mmartino@lapiccolacarovana.it - 328 0462379
via Marco Minghetti - 40017 San Giovanni in Persiceto (BO)
- **LE CASELLE** - Gestore: Atlantide soc. coop. Case per ferie, 40 posti letto.
www.ecomuseoridracoli.it/soggiorni - casediridracoli@atlantide.net - 0543 917912
località Ridracoli, 15P - 47021 Bagno di Romagna (FC)



ASSOCIAZIONE ITALIANA TURISMO RESPONSABILE

via Cufra, 29 - 20159 Milano

T 02 25785763 - info@aitr.org

ufficiostampa.aitr@gmail.com

www.aitr.org

